

Landwirtschaft und Wald (lawa)

Abteilung Natur, Jagd und Fischerei

Vernetzungsachsen für Kleintiere

Beschrieb Engnis 6: Nördlich Triengen

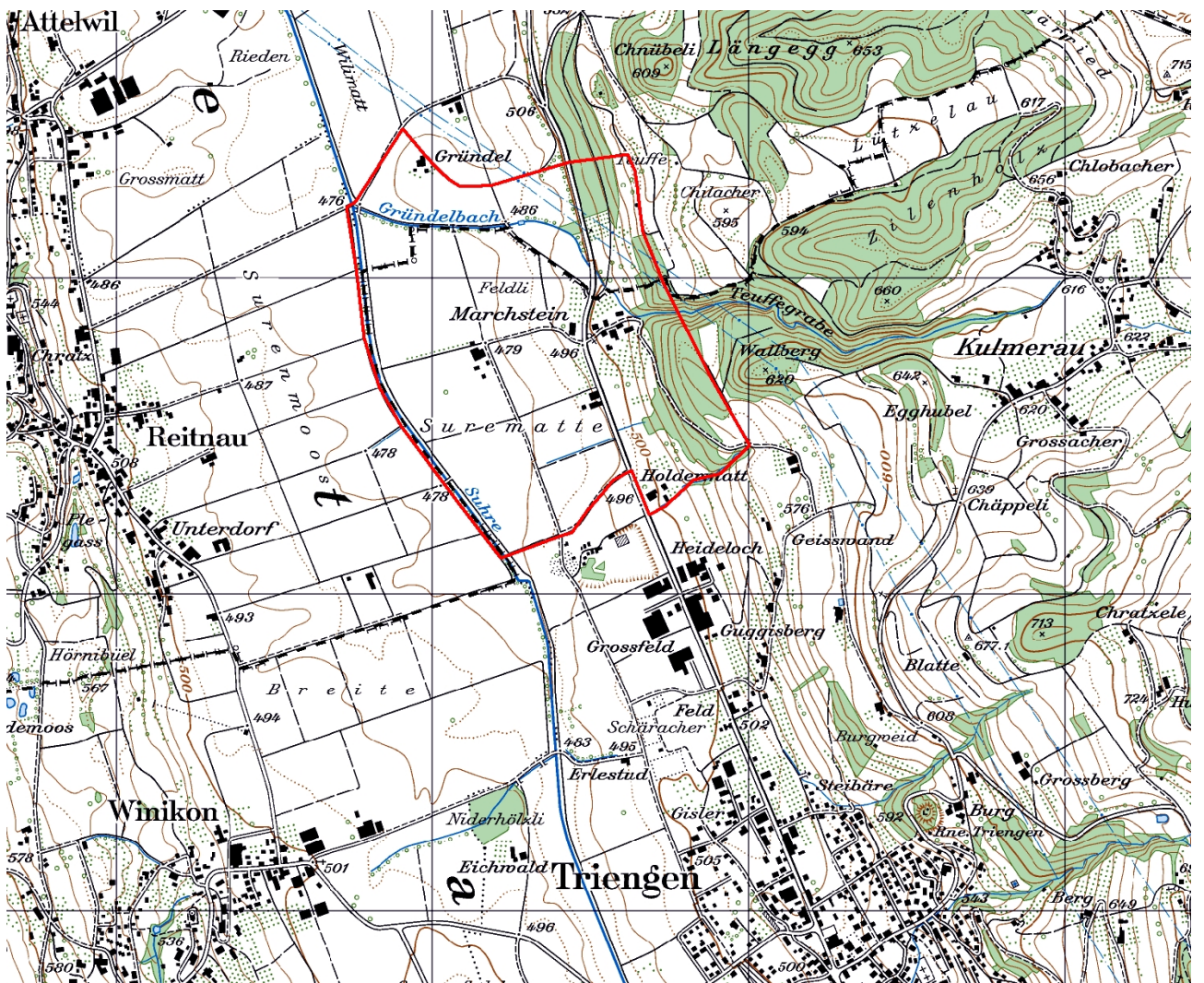

Kartenausschnitt 1:15'000

INHALT

A	ÜBERSICHT	1
B	DETAILS	3
C	PLAN	5
D	FOTODOKUMENTATION	6

AUFTRAGGEBER: Kanton Luzern, Landwirtschaft und Wald (Iawa)
Abteilung Natur und Landschaft
Jörg Gensch
Centralstrasse 33
Postfach
6210 Sursee

AUFTRAGNEHMER: PiU GmbH - Partner/-innen in Umweltfragen
Waldeggstrasse 47
3097 Liebefeld

AUSFÜHRENDE: Antonio Righetti, PiU GmbH
Annalina Wegelin, PiU GmbH

Liebefeld, Dezember 2012

A ÜBERSICHT

Allgemeines

Objekt-Nummer	6	Name Bearbeiter/-in	A. Righetti / A. Wegelin
Engnis	Nördlich Triengen	Vernetzungssachse	A
Gemeinde(n)	Triengen		
Naturraum	11, 12		
Koordinaten	647510/233700		
Wildtierkorridor-Nummer		<input type="checkbox"/> ganz mit Wildkorridor überschneidend <input type="checkbox"/> teilweise mit Wildkorridor überschneidend	

Kurzbeschreibung Engnis und Umgebung

Das Engnis wird von landwirtschaftlich genutztem Gebiet geprägt. Die Kantonsstrasse zerschneidet die Vernetzungssachse für Kleintiere.

Durch Aufwertungsmassnahmen an Gewässerdurchlässen und durch eine Bachausdolung kann die Vernetzungssachse für viele Kleintierarten wiederhergestellt werden.

Hindernis

Anzahl Querungsmöglichkeiten pro Hindernis

Hindernis		Anzahl Querungsmöglichkeiten pro Hindernis	
		bestehende:	zu schaffende:
<input checked="" type="checkbox"/> Strasse	<input type="checkbox"/> Autobahn		
	<input checked="" type="checkbox"/> Kantonsstrasse Breite (in m) 7	2	
	<input type="checkbox"/> andere Strasse Breite (in m)		
	<input type="checkbox"/> Feldweg (unbefestigt)		
<input type="checkbox"/> Eisenbahn	Anzahl Spuren		
<input type="checkbox"/> Gewässer	Breite (in m)		
<input type="checkbox"/> Siedlung	<input type="checkbox"/> Wohnzone		
	<input type="checkbox"/> Arbeitszone		
<input type="checkbox"/> intensiv genutzte Landwirtschaftsfläche			
<input type="checkbox"/> andere:			

Massnahmen (grob)

<input checked="" type="checkbox"/> Massnahmen am/an Bauwerk(en)	bestehendes Bauwerk:	Anzahl Massnahmen:	
	<input checked="" type="checkbox"/> Massnahme an Gewässerdurchlass (GD)	2	
	<input type="checkbox"/> Massnahme an Unterführung (UF)		
	<input type="checkbox"/> Massnahme an Überführung (ÜF)		
	neues Bauwerk:		
	<input type="checkbox"/> Neubau (NB) Typ:		
	Typ:		
	Typ:		

<input checked="" type="checkbox"/> Massnahmen zur Vernetzung und Aufwertung der Umgebung	<input type="checkbox"/> Schaffen von Vernetzungsstrukturen (VS)	<input type="text"/>
	<input type="checkbox"/> Schaffen von Trittsteinbiotopen (TS)	<input type="text"/>
	<input checked="" type="checkbox"/> Ausdolung von Gewässern (AD)	<input type="text" value="1"/>
	<input type="checkbox"/> Gewässeraufwertung (Gerinne) (GAG)	<input type="text"/>
	<input type="checkbox"/> Gewässeraufwertung (Ufer) (GAU)	<input type="text"/>
	<input type="checkbox"/> Gewässeraufwertung (Umgebung) (GAUm)	<input type="text"/>
	<input type="checkbox"/> Weitere Massnahmen zur Vernetzung und Aufwertung (WVA)	<input type="text"/>
<input type="checkbox"/> Massnahmen zur Raumsicherung	<input type="checkbox"/> Raumplanerische Sicherung der offenen/unverbauten Landschaft (RS)	<input type="text"/>
	<input type="checkbox"/> Umzonung anstreben (UZ)	<input type="text"/>
	<input type="checkbox"/> Ausscheidung von speziellen Schutzzonen (SZ)	<input type="text"/>
	<input type="checkbox"/> Weitere Massnahmen zur Raumsicherung (WRS)	<input type="text"/>

Kostenrahmen für alle Massnahmen (grob in CHF)

Anzahl Massnahmen:

<input type="text" value="1"/>	à je < 10'000
<input type="text" value="2"/>	à je 10'000-100'000
<input type="text"/>	à je >100'000

Angaben aus bestehenden Daten (Büro)

<input type="checkbox"/> Artenhilfsprogramm Ringelnatter	<input type="checkbox"/> Gewässeraufwertung / Revitalisierung
<input checked="" type="checkbox"/> Nationales Amphibieninventar	andere: <input type="text"/>
<input checked="" type="checkbox"/> Vernetzung Trockenbiotope Luzerner Mittelland	<input type="text"/>

Datum Felddaufnahme, Berichtabgabe und Überarbeitung

Felddaufnahme(n)	<input type="text" value="18.09.2012"/>	<input type="text"/>
Berichtabgabe	<input type="text" value="03.12.2012"/>	
Überarbeitung(en)	<input type="text"/>	<input type="text"/>

B DETAILS

Objekt-Nummer 6
Engnis Nördlich Triengen

Datum 18.09.2012
Name Bearbeiter/-in A. Righetti / A. Wegelin

Massnahmen am/an Bauwerk(en)

Hindernis 1: Typ: **Kantonsstrasse** Bezeichnung: **K14 (Abschnitt Triengen – Moosleerau (AG))**

Gewässerdurchlässe

Bauwerk 1 (GD1):

Rohrdurchmesser (in m)	1		
Bankett innerhalb Bauwerk	<input type="checkbox"/> ja	<input checked="" type="checkbox"/> nein	
Bankett beidseitig	<input type="checkbox"/> ja	<input type="checkbox"/> nein	
Breite rechts	<input type="checkbox"/> <50cm	<input type="checkbox"/> 50-100cm	<input type="checkbox"/> >1m
Breite links	<input type="checkbox"/> <50cm	<input type="checkbox"/> 50-100cm	<input type="checkbox"/> >1m
Lichte Höhe rechts	<input type="checkbox"/> <50cm	<input type="checkbox"/> 50-100cm	<input type="checkbox"/> 1-3m
	<input type="checkbox"/> 3-5m	<input type="checkbox"/> >5m	
Lichte Höhe links	<input type="checkbox"/> <50cm	<input type="checkbox"/> 50-100cm	<input type="checkbox"/> 1-3m
	<input type="checkbox"/> 3-5m	<input type="checkbox"/> >5m	
Durch mittleren Wasserstand gedeckt		<input type="checkbox"/> ja	<input type="checkbox"/> nein
Übergang in Uferböschung hindernisfrei		<input type="checkbox"/> ja	<input type="checkbox"/> nein
Funktion	<input type="checkbox"/> Reiner Unterhaltsbereich		<input type="checkbox"/> Öffentlicher Weg
	<input type="checkbox"/> Spezifische Querungsmöglichkeit für Fauna		
	<input type="checkbox"/> Andere:		
Gewässersohle innerhalb Bauwerk	<input type="checkbox"/> +/- natürlich	<input checked="" type="checkbox"/> verbaut mit:	Beton
Gewässersohle ausserhalb Bauwerk	<input checked="" type="checkbox"/> +/- natürlich	<input type="checkbox"/> verbaut mit:	
Übergang Gewässersohle innerhalb Bauwerk zu ausserhalb	<input checked="" type="checkbox"/> frei von Abstürzen mit Abstürzen:	<input type="checkbox"/> <10cm	<input type="checkbox"/> 10-30cm
		<input type="checkbox"/> >30cm	
Massnahme	GD1		
Massnahmenkategorie	Massnahme an Gewässerdurchlass		
Kurzbeschreibung	Einseitig Bankett anbringen (gemäss VSS-Norm SN 640 696).		
Kostenrahmen (in CHF)	<input checked="" type="checkbox"/> < 10'000	<input type="checkbox"/> 10'000 - 100'000	<input type="checkbox"/> > 100'000
Massnahmenumsetzung	<input type="checkbox"/> umgesetzt	Datum der Umsetzung:	
Foto-Nummer(n)	6-1		

Bauwerk 2 (GD2):

Rohrdurchmesser (in m)	1.2		
Bankett innerhalb Bauwerk	<input type="checkbox"/> ja	<input checked="" type="checkbox"/> nein	
Bankett beidseitig	<input type="checkbox"/> ja	<input type="checkbox"/> nein	
Breite rechts	<input type="checkbox"/> <50cm	<input type="checkbox"/> 50-100cm	<input type="checkbox"/> >1m
Breite links	<input type="checkbox"/> <50cm	<input type="checkbox"/> 50-100cm	<input type="checkbox"/> >1m
Lichte Höhe rechts	<input type="checkbox"/> <50cm	<input type="checkbox"/> 50-100cm	<input type="checkbox"/> 1-3m
	<input type="checkbox"/> 3-5m	<input type="checkbox"/> >5m	
Lichte Höhe links	<input type="checkbox"/> <50cm	<input type="checkbox"/> 50-100cm	<input type="checkbox"/> 1-3m
	<input type="checkbox"/> 3-5m	<input type="checkbox"/> >5m	
Durch mittleren Wasserstand gedeckt		<input type="checkbox"/> ja	<input type="checkbox"/> nein
Übergang in Uferböschung hindernisfrei		<input type="checkbox"/> ja	<input type="checkbox"/> nein
Funktion	<input type="checkbox"/> Reiner Unterhaltsbereich		<input type="checkbox"/> Öffentlicher Weg
	<input type="checkbox"/> Spezifische Querungsmöglichkeit für Fauna		

	<input type="checkbox"/> Andere:			
Gewässersohle innerhalb Bauwerk	<input type="checkbox"/> +/- natürlich	<input checked="" type="checkbox"/> verbaut mit:	Beton	
Gewässersohle ausserhalb Bauwerk	<input type="checkbox"/> +/- natürlich	<input checked="" type="checkbox"/> verbaut mit:	Beton	
Übergang Gewässersohle innerhalb Bauwerk zu ausserhalb	<input type="checkbox"/> frei von Abstürzen mit Abstürzen:	<input type="checkbox"/> <10cm	<input checked="" type="checkbox"/> 10-30cm	<input type="checkbox"/> >30cm
Massnahme	GD2			
Massnahmenkategorie	Massnahme an Gewässerdurchlass			
Kurzbeschreibung	Kanalisierung bzw. Betonsohle ausserhalb des Gewässerdurchlasses nach Möglichkeit entfernen. Beidseitig Bankett anbringen (gemäss VSS-Norm SN 640 696). Absturz nach Möglichkeit aufheben bzw. überwindbar machen.			
Kostenrahmen (in CHF)	<input type="checkbox"/> < 10'000	<input checked="" type="checkbox"/> 10'000 - 100'000	<input type="checkbox"/> > 100'000	
Massnahmenumsetzung	<input type="checkbox"/> umgesetzt	Datum der Umsetzung:		
Foto-Nummer(n)	6-2, 6-3			

Massnahmen zur Vernetzung und Aufwertung der Umgebung







Massnahme	AD1			
Massnahmenkategorie(n)	Ausdolen von Gewässern			
Kurzbeschreibung	Hangbach von Holdermatt und Marchstein zwischen Kantonsstrasse und Sure ausdolen. Die Linienführung des Bachs wird entlang der Flurwege vorgeschlagen, so dass die Parzelle 834 nicht zerschnitten wird.			
Kostenrahmen (in CHF)	<input type="checkbox"/> < 10'000	<input type="checkbox"/> 10'000 - 100'000	<input checked="" type="checkbox"/> > 100'000	
Massnahmenumsetzung	<input type="checkbox"/> umgesetzt	Datum der Umsetzung:		
Foto-Nummer(n)	6-4			

Engnis 6, nördlich Triengen

PiU GmbH
November 2012
Grundlagendaten © GIS Kanton Luzern

100 0 100 200 Meters



-  Engnisgrenzen
-  allg. Richtung der Vernetzungsachse
-  lineares Hindernis
-  flächiges Hindernis
-  Massnahme im/am Bauwerk
-  Massnahme zur Vernetzung/Aufwertung der Umgebung

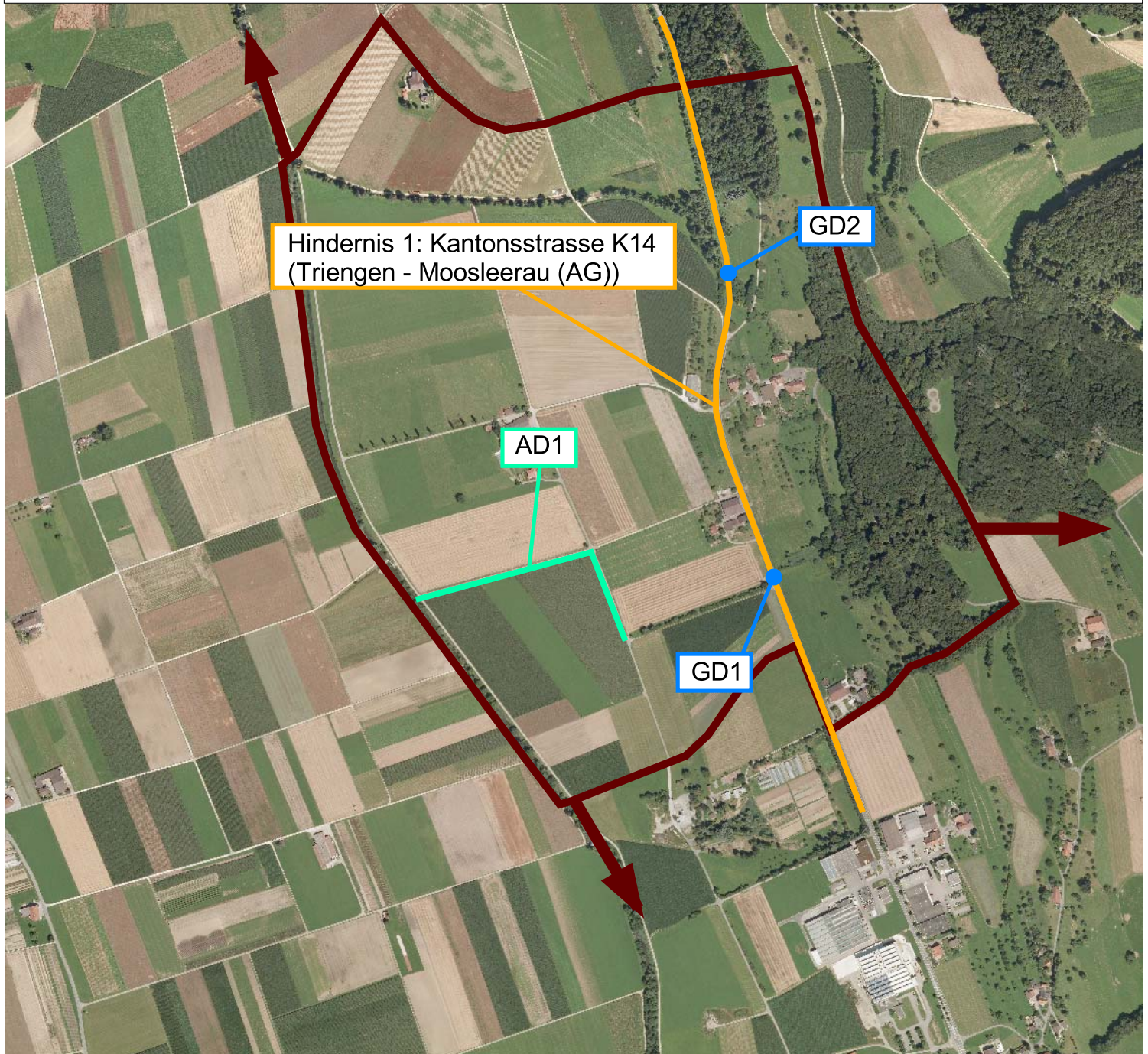

D FOTODOKUMENTATION

Objekt-Nummer 6
Engnis Nördlich Triengen

Datum 18.09.2012
Name Bearbeiter/-in A. Righetti / A. Wegelin



Foto 6-1: Gewässerdurchlass Hangbach an der Kantonsstrasse K14 (Massnahme GD1)



Foto 6-2: Gewässerdurchlass Gründelbach an der Kantonsstrasse K14 (Massnahme GD2)

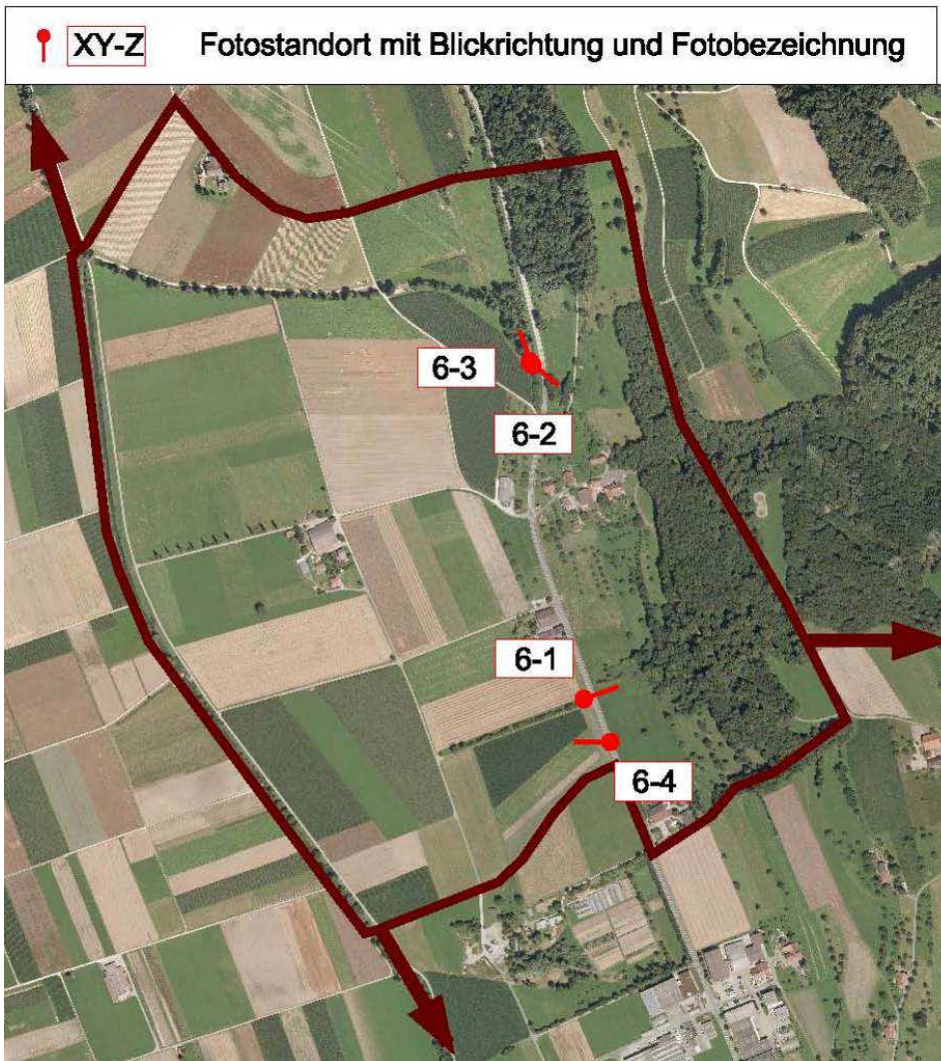

Foto 6-3: Kanalisierter Gründelbach unterhalb des Gewässerdurchlasses an der Kantonsstrasse K14 (Massnahme GD2)



Foto 6-4: Gebiet westlich der Kantonsstrasse K14 (Massnahme AD1 wäre hinter den Gehölzen rechts im Bild)