

## Vernetzungsachsen für Kleintiere Beschrieb Engnis 8: Südwestlich Hochdorf

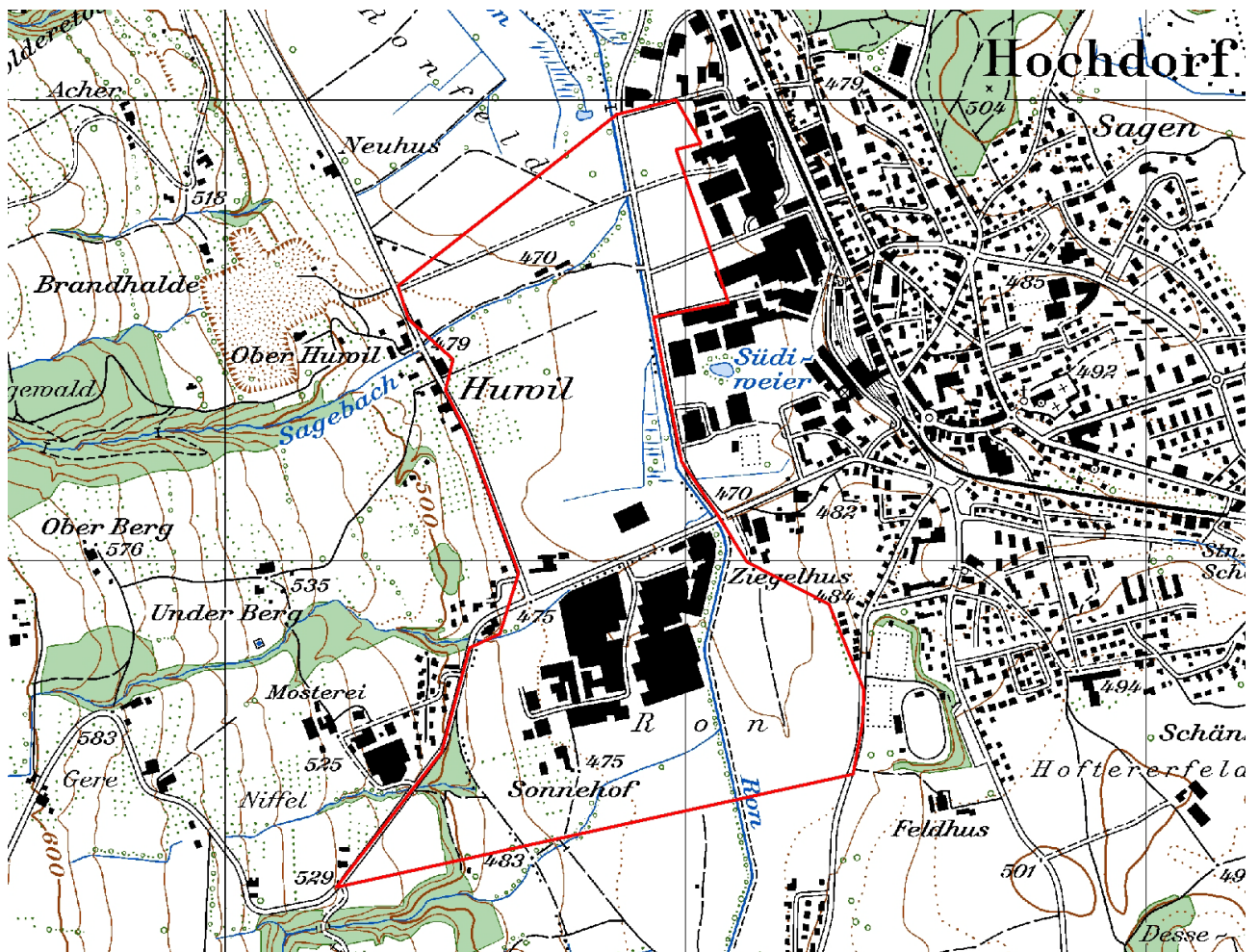

Kartenausschnitt 1:10'000

## INHALT

<b>A</b>	<b>ÜBERSICHT .....</b>	<b>1</b>
<b>B</b>	<b>DETAILS.....</b>	<b>3</b>
<b>C</b>	<b>PLAN .....</b>	<b>6</b>
<b>D</b>	<b>FOTODOKUMENTATION .....</b>	<b>7</b>

---

**AUFTRAGGEBER:** Kanton Luzern, Landwirtschaft und Wald (lawa)  
Abteilung Natur und Landschaft  
Jörg Gensch  
Centralstrasse 33  
Postfach  
6210 Sursee

**AUFTRAGNEHMER:** PiU GmbH - Partner/-innen in Umweltfragen  
Waldeggstrasse 47  
3097 Liebefeld

**AUSFÜHRENDE:** Antonio Righetti, PiU GmbH  
Annalina Wegelin, PiU GmbH

Liebefeld, September 2011

# A ÜBERSICHT

## Allgemeines

Objekt-Nummer	8	Name Bearbeiter/-in	A.Righetti/A.Wegelin
Engnis	Südwestlich Hochdorf	Vernetzungsachse	B
Gemeinde(n)	Hochdorf, Römerswil		
Naturraum	11		
Koordinaten	663940/224030		
Wildtierkorridor-Nummer		<input type="checkbox"/> ganz mit Wildkorridor überschneidend <input type="checkbox"/> teilweise mit Wildkorridor überschneidend	

## Kurzbeschreibung Engnis und Umgebung

Das Engnis wird durch das Industriegebiet an der Ron, das relativ grosse versiegelte Flächen aufweist, und die Ron selbst geprägt. Der Birgenbach wurde erst kürzlich neu gestaltet. Die Gewässerdurchlässe sind grösstenteils für Kleintiere passierbar.

Somit sind nur kleinere faunaspezifische Aufwertungen nötig. Die raumplanerische Sicherung der Flächen, die an die Kantonsstrasse K56 grenzen, ist für die Gewährleistung der ökologischen Vernetzung wichtig.

## Hindernis

Anzahl Querungsmöglichkeiten pro Hindernis

				bestehende:	zu schaffende:
<input checked="" type="checkbox"/>	Strasse	<input type="checkbox"/>	Autobahn		
		<input checked="" type="checkbox"/>	Kantonsstrasse Breite (in m)	10-14	3
		<input checked="" type="checkbox"/>	andere Strasse Breite (in m)	6	1
		<input type="checkbox"/>	Feldweg (unbefestigt)		
<input type="checkbox"/>	Eisenbahn		Anzahl Spuren		
<input type="checkbox"/>	Gewässer		Breite (in m)		
<input checked="" type="checkbox"/>	Siedlung	<input type="checkbox"/>	Wohnzone		
		<input checked="" type="checkbox"/>	Arbeitszone		
<input type="checkbox"/>	intensiv genutzte Landwirtschaftsfläche				
<input type="checkbox"/>	andere:				

## Massnahmen (grob)

<input checked="" type="checkbox"/>	Massnahmen am/an Bauwerk(en)	bestehendes Bauwerk:	Anzahl Massnahmen:	
		<input checked="" type="checkbox"/>	Massnahme an Gewässerdurchlass (GD)	4
		<input type="checkbox"/>	Massnahme an Unterführung (UF)	
		<input type="checkbox"/>	Massnahme an Überführung (ÜF)	
		neues Bauwerk:		
		<input type="checkbox"/>	Neubau (NB) Typ:	
			Typ:	
			Typ:	

<input type="checkbox"/> Massnahmen zur Vernetzung und Aufwertung der Umgebung	<input type="checkbox"/> Schaffen von Vernetzungsstrukturen (VS)	<input type="text"/>
	<input type="checkbox"/> Schaffen von Trittsteinbiotopen (TS)	<input type="text"/>
	<input type="checkbox"/> Ausdolung von Gewässern (AD)	<input type="text"/>
	<input type="checkbox"/> Gewässeraufwertung (Gerinne) (GAG)	<input type="text"/>
	<input type="checkbox"/> Gewässeraufwertung (Ufer) (GAU)	<input type="text"/>
	<input type="checkbox"/> Gewässeraufwertung (Umgebung) (GAUm)	<input type="text"/>
	<input type="checkbox"/> Weitere Massnahmen zur Vernetzung und Aufwertung (WVA)	<input type="text"/>
<input type="checkbox"/> Massnahmen zur Raumsicherung	<input type="checkbox"/> Raumplanerische Sicherung der offenen/unverbauten Landschaft (RS)	<input type="text"/>
	<input type="checkbox"/> Umzonung anstreben (UZ)	<input type="text"/>
	<input type="checkbox"/> Ausscheidung von speziellen Schutzzonen (SZ)	<input type="text"/>
	<input type="checkbox"/> Weitere Massnahmen zur Raumsicherung (WRS)	<input type="text"/>

**Kostenrahmen für alle Massnahmen (grob in CHF)**

Anzahl Massnahmen:

<input type="text" value="2"/>	à je < 10'000
<input type="text"/>	à je 10'000-100'000
<input type="text"/>	à je >100'000

**Angaben aus bestehenden Daten (Büro)**

<input type="checkbox"/> Artenhilfsprogramm Ringelnatter	<input type="checkbox"/> Gewässeraufwertung / Revitalisierung
<input type="checkbox"/> Nationales Amphibieninventar	andere: <input type="text"/>
<input type="checkbox"/> Vernetzung Trockenbiotope Luzerner Mittelland	<input type="text"/>

**Datum Feldaufnahme, Berichtabgabe und Überarbeitung**

Felddaufnahme(n)	<input type="text" value="12.10.2010"/>	<input type="text"/>
Berichtabgabe	<input type="text" value="08.09.2011"/>	
Überarbeitung(en)	<input type="text"/>	<input type="text"/>

## B DETAILS

Objekt-Nummer 8  
Engnis Südwestlich Hochdorf

Datum 12.10.2010  
Name Bearbeiter/-in A.Righetti / A. Wegelin

### Massnahmen am/an Bauwerk(en)

**Hindernis 1:** Typ: **Kantonsstrasse** Bezeichnung: **K56 (Abschnitt Hildisrieden-Hochdorf)**

#### Gewässerdurchlässe

##### Bauwerk 1 (GD1):

Breite (in m)	10	Höhe (in m)	3.5	
Bankett innerhalb Bauwerk	<input checked="" type="checkbox"/> ja	<input type="checkbox"/> nein		
Bankett beidseitig	<input checked="" type="checkbox"/> ja	<input type="checkbox"/> nein		
Breite rechts	<input type="checkbox"/> <50cm	<input type="checkbox"/> 50-100cm	<input checked="" type="checkbox"/> >1m	
Breite links	<input type="checkbox"/> <50cm	<input type="checkbox"/> 50-100cm	<input checked="" type="checkbox"/> >1m	
Lichte Höhe rechts	<input type="checkbox"/> <50cm	<input type="checkbox"/> 50-100cm	<input checked="" type="checkbox"/> 1-3m	
	<input type="checkbox"/> 3-5m	<input type="checkbox"/> >5m		
Lichte Höhe links	<input type="checkbox"/> <50cm	<input type="checkbox"/> 50-100cm	<input checked="" type="checkbox"/> 1-3m	
	<input type="checkbox"/> 3-5m	<input type="checkbox"/> >5m		
Durch mittleren Wasserstand gedeckt		<input type="checkbox"/> ja	<input checked="" type="checkbox"/> nein	
Übergang in Uferböschung hindernisfrei		<input checked="" type="checkbox"/> ja	<input type="checkbox"/> nein	
Funktion	<input type="checkbox"/> Reiner Unterhaltsbereich		<input type="checkbox"/> Öffentlicher Weg	
	<input checked="" type="checkbox"/> Spezifische Querungsmöglichkeit für Fauna			
	<input type="checkbox"/> Andere:			
Gewässersohle innerhalb Bauwerk	<input checked="" type="checkbox"/> +/- natürlich	<input type="checkbox"/> verbaut mit:		
Gewässersohle ausserhalb Bauwerk	<input checked="" type="checkbox"/> +/- natürlich	<input type="checkbox"/> verbaut mit:		
Übergang Gewässersohle innerhalb Bauwerk zu ausserhalb	<input checked="" type="checkbox"/> frei von Abstürzen mit Abstürzen:	<input type="checkbox"/> <10cm	<input type="checkbox"/> 10-30cm	
		<input type="checkbox"/> >30cm		
Massnahme	<b>GD1</b>			
Massnahmenkategorie	-			
Kurzbeschreibung	Durchlass in heutigem Zustand belassen.			
Kostenrahmen (in CHF)	<input type="checkbox"/> < 10'000	<input type="checkbox"/> 10'000 - 100'000	<input type="checkbox"/> > 100'000	
Massnahmenumsetzung	<input type="checkbox"/> umgesetzt	Datum der Umsetzung:		
Foto-Nummer(n)	8-1, 8-2, 8-3			

##### Bauwerk 2 (GD2):

Breite (in m)	2	Höhe (in m)	2	
Bankett innerhalb Bauwerk	<input checked="" type="checkbox"/> ja	<input type="checkbox"/> nein		
Bankett beidseitig	<input checked="" type="checkbox"/> ja	<input type="checkbox"/> nein		
Breite rechts	<input checked="" type="checkbox"/> <50cm	<input type="checkbox"/> 50-100cm	<input type="checkbox"/> >1m	
Breite links	<input checked="" type="checkbox"/> <50cm	<input type="checkbox"/> 50-100cm	<input type="checkbox"/> >1m	
Lichte Höhe rechts	<input type="checkbox"/> <50cm	<input type="checkbox"/> 50-100cm	<input checked="" type="checkbox"/> 1-3m	
	<input type="checkbox"/> 3-5m	<input type="checkbox"/> >5m		
Lichte Höhe links	<input type="checkbox"/> <50cm	<input type="checkbox"/> 50-100cm	<input checked="" type="checkbox"/> 1-3m	
	<input type="checkbox"/> 3-5m	<input type="checkbox"/> >5m		
Durch mittleren Wasserstand gedeckt		<input type="checkbox"/> ja	<input checked="" type="checkbox"/> nein	
Übergang in Uferböschung hindernisfrei		<input type="checkbox"/> ja	<input checked="" type="checkbox"/> nein	
Funktion	<input type="checkbox"/> Reiner Unterhaltsbereich		<input type="checkbox"/> Öffentlicher Weg	
	<input checked="" type="checkbox"/> Spezifische Querungsmöglichkeit für Fauna			
	<input type="checkbox"/> Andere:			

Gewässersohle innerhalb Bauwerk	<input checked="" type="checkbox"/> +/- natürlich	<input type="checkbox"/> verbaut mit:	
Gewässersohle ausserhalb Bauwerk	<input checked="" type="checkbox"/> +/- natürlich	<input type="checkbox"/> verbaut mit:	
Übergang Gewässersohle innerhalb Bauwerk zu ausserhalb	<input checked="" type="checkbox"/> frei von Abstürzen mit Abstürzen:	<input type="checkbox"/> <10cm <input type="checkbox"/> >30cm	<input type="checkbox"/> 10-30cm
Massnahme	<b>GD2</b>		
Massnahmenkategorie	Massnahme an Gewässerdurchlass		
Kurzbeschreibung	Beidseitig Anbindung des Banketts ans Ufer verbessern (bspw. mit Steinblöcken oder Holzrampe).		
Kostenrahmen (in CHF)	<input checked="" type="checkbox"/> < 10'000	<input type="checkbox"/> 10'000 - 100'000	<input type="checkbox"/> > 100'000
Massnahmenumsetzung	<input type="checkbox"/> umgesetzt	Datum der Umsetzung:	
Foto-Nummer(n)	8-7, 8-8		

**Bauwerk 3 (GD3):**

Breite (in m)	3	Höhe (in m)	1	
Bankett innerhalb Bauwerk	<input checked="" type="checkbox"/> ja	<input type="checkbox"/> nein		
Bankett beidseitig	<input checked="" type="checkbox"/> ja	<input type="checkbox"/> nein		
Breite rechts	<input checked="" type="checkbox"/> <50cm	<input type="checkbox"/> 50-100cm	<input type="checkbox"/> >1m	
Breite links	<input checked="" type="checkbox"/> <50cm	<input type="checkbox"/> 50-100cm	<input type="checkbox"/> >1m	
Lichte Höhe rechts	<input type="checkbox"/> <50cm	<input checked="" type="checkbox"/> 50-100cm	<input type="checkbox"/> 1-3m	
	<input type="checkbox"/> 3-5m	<input type="checkbox"/> >5m		
Lichte Höhe links	<input type="checkbox"/> <50cm	<input checked="" type="checkbox"/> 50-100cm	<input type="checkbox"/> 1-3m	
	<input type="checkbox"/> 3-5m	<input type="checkbox"/> >5m		
Durch mittleren Wasserstand gedeckt		<input type="checkbox"/> ja	<input checked="" type="checkbox"/> nein	
Übergang in Uferböschung hindernisfrei		<input checked="" type="checkbox"/> ja	<input type="checkbox"/> nein	
Funktion	<input type="checkbox"/> Reiner Unterhaltsbereich		<input type="checkbox"/> Öffentlicher Weg	
	<input checked="" type="checkbox"/> Spezifische Querungsmöglichkeit für Fauna			
	<input type="checkbox"/> Andere:			
Gewässersohle innerhalb Bauwerk	<input checked="" type="checkbox"/> +/- natürlich	<input type="checkbox"/> verbaut mit:		
Gewässersohle ausserhalb Bauwerk	<input checked="" type="checkbox"/> +/- natürlich	<input type="checkbox"/> verbaut mit:		
Übergang Gewässersohle innerhalb Bauwerk zu ausserhalb	<input checked="" type="checkbox"/> frei von Abstürzen mit Abstürzen:	<input type="checkbox"/> <10cm <input type="checkbox"/> >30cm	<input type="checkbox"/> 10-30cm	
Massnahme	<b>GD3</b>			
Massnahmenkategorie	-			
Kurzbeschreibung	Gewässerdurchlass in heutigem Zustand belassen.			
Kostenrahmen (in CHF)	<input type="checkbox"/> < 10'000	<input type="checkbox"/> 10'000 - 100'000	<input type="checkbox"/> > 100'000	
Massnahmenumsetzung	<input type="checkbox"/> umgesetzt	Datum der Umsetzung:		
Foto-Nummer(n)	8-6			

<b>Hindernis 2:</b> Typ: <b>Strasse</b>	Bezeichnung: <b>Ober Huwil – Hochdorf</b>
---	---

**Gewässerdurchlässe**

**Bauwerk 1 (GD4):**

Breite (in m)	6	Höhe (in m)	2	
Bankett innerhalb Bauwerk	<input checked="" type="checkbox"/> ja		<input type="checkbox"/> nein	
Bankett beidseitig	<input checked="" type="checkbox"/> ja		<input type="checkbox"/> nein	
Breite rechts	<input checked="" type="checkbox"/> <50cm		<input type="checkbox"/> 50-100cm	<input type="checkbox"/> >1m
Breite links	<input checked="" type="checkbox"/> <50cm		<input type="checkbox"/> 50-100cm	<input type="checkbox"/> >1m
Lichte Höhe rechts	<input type="checkbox"/> <50cm		<input type="checkbox"/> 50-100cm	<input checked="" type="checkbox"/> 1-3m
	<input type="checkbox"/> 3-5m		<input type="checkbox"/> >5m	
Lichte Höhe links	<input type="checkbox"/> <50cm		<input type="checkbox"/> 50-100cm	<input checked="" type="checkbox"/> 1-3m
	<input type="checkbox"/> 3-5m		<input type="checkbox"/> >5m	
Durch mittleren Wasserstand gedeckt			<input type="checkbox"/> ja	<input checked="" type="checkbox"/> nein
Übergang in Uferböschung hindernisfrei			<input type="checkbox"/> ja	<input checked="" type="checkbox"/> nein
Funktion	<input type="checkbox"/> Reiner Unterhaltsbereich			<input type="checkbox"/> Öffentlicher Weg
	<input checked="" type="checkbox"/> Spezifische Querungsmöglichkeit für Fauna			
	<input type="checkbox"/> Andere:			
Gewässersohle innerhalb Bauwerk	<input checked="" type="checkbox"/> +/- natürlich		<input type="checkbox"/> verbaut mit:	
Gewässersohle ausserhalb Bauwerk	<input checked="" type="checkbox"/> +/- natürlich		<input type="checkbox"/> verbaut mit:	
Übergang Gewässersohle innerhalb Bauwerk zu ausserhalb	<input type="checkbox"/> frei von Abstürzen mit Abstürzen:		<input type="checkbox"/> <10cm	<input checked="" type="checkbox"/> 10-30cm
			<input type="checkbox"/> >30cm	
Massnahme	<b>GD4</b>			
Massnahmenkategorie	Massnahme an Gewässerdurchlass			
Kurzbeschreibung	Beidseitig Bankett ausbessern und Anbindung ans Ufer verbessern.			
Kostenrahmen (in CHF)	<input checked="" type="checkbox"/> < 10'000	<input type="checkbox"/> 10'000 - 100'000	<input type="checkbox"/> > 100'000	
Massnahmenumsetzung	<input type="checkbox"/> umgesetzt	Datum der Umsetzung:		
Foto-Nummer(n)	8-4, 8-5			

<b>Hindernis 3:</b> Typ: <b>Siedlung</b>	Bezeichnung: <b>Industriegebiet Ron</b>
--	---





Das Industriegebiet Ron gilt zwar als flächiges Hindernis für Kleintiere, durch die erfolgte Neugestaltung des Birgenbachs und die oben erwähnten möglichen Massnahmen an den Gewässerdurchlässen wird es jedoch für viele Kleintiere passierbar. Deshalb sind im Industriegebiet keine zusätzlichen Massnahmen vorgesehen.

# Engnis 8, Südwestlich Hochdorf

PiU GmbH  
Januar 2011  
Grundlagendaten © GIS Kanton Luzern

100 0 100 200 Meters



-  Engnisgrenzen
-  allg. Richtung der Vernetzungssachse
-  lineares Hindernis
-  flächiges Hindernis

 Massnahme im/an Bauwerk

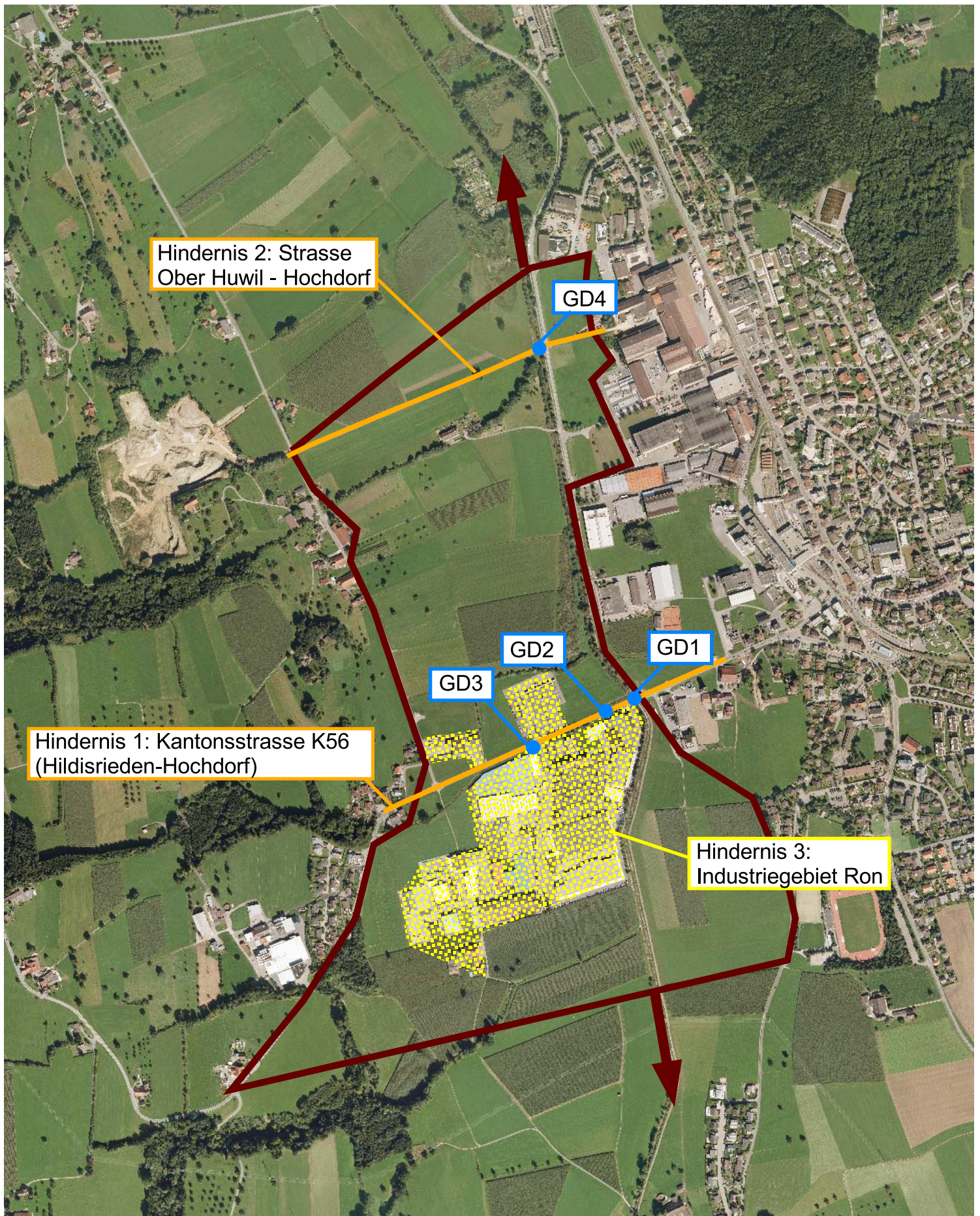



## D FOTODOKUMENTATION

Objekt-Nummer 8  
Engnis Südwestlich Hochdorf

Datum  
Name Bearbeiter/-in

12.10.2010  
A. Righetti / A. Wegelin

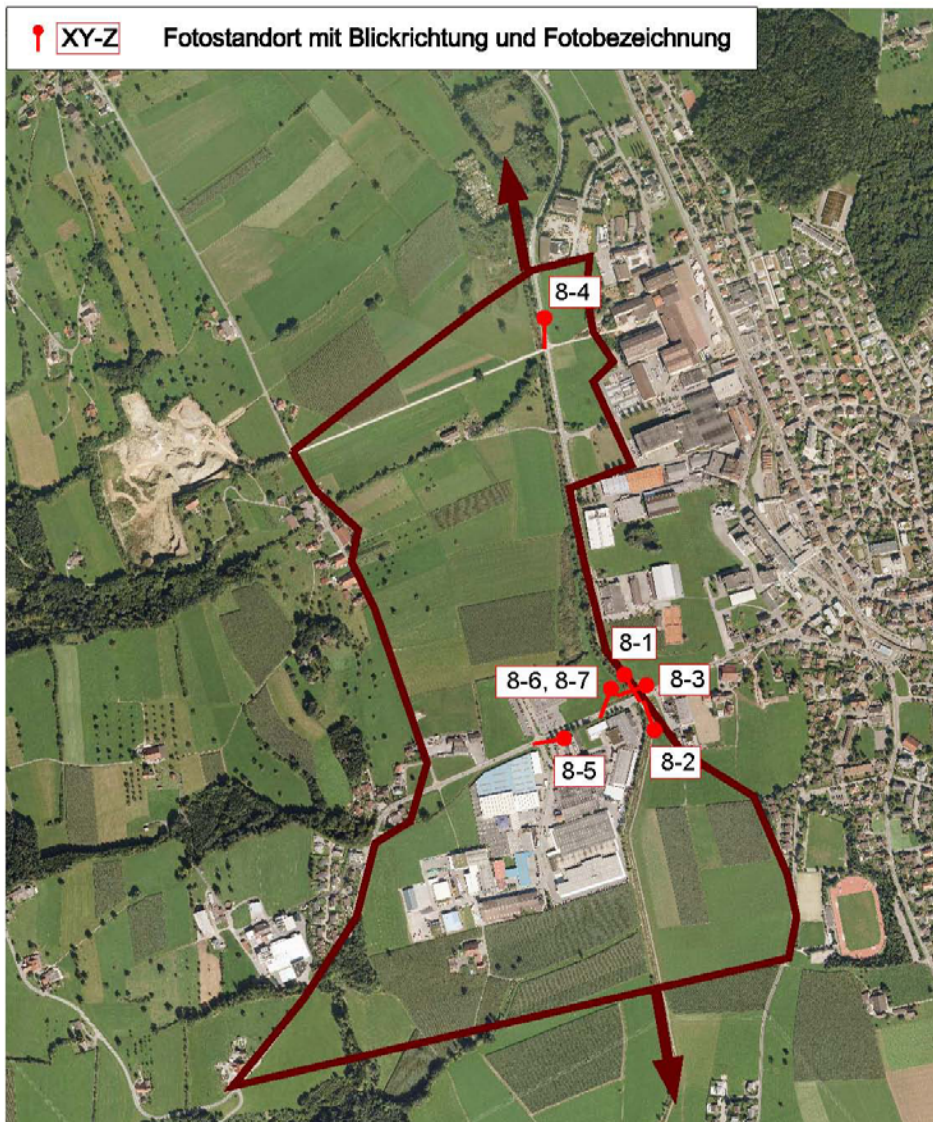

Fotos 8-1 und 8-2: Gewässerdurchlass Ron bei Kantonsstrasse K56 (Massnahme GD1: Gewässerdurchlass in heutigem Zustand belassen)



Foto 8-3: Zusammenfluss Birgenbach in die Ron



Foto 8-4: Gewässerdurchlass Ron bei Strasse Ober Huwil – Hochdorf (Massnahme GD4)



Foto 8-5: Gewässerdurchlass Birgenbach bei Industriegebiet Ron (Massnahme GD3: Gewässerdurchlass in heutigem Zustand belassen)



Foto 8-6: Gewässerdurchlass Birgenbach bei Kantonsstrasse K56



Foto 8-7: Gewässerdurchlass Birgenbach bei Kantonsstrasse K56 (Massnahme GD2)