

Landwirtschaft und Wald (lawa)
Abteilung Natur, Jagd und Fischerei

Vernetzungsachsen für Kleintiere Beschrieb Engnis 12: Baldegg

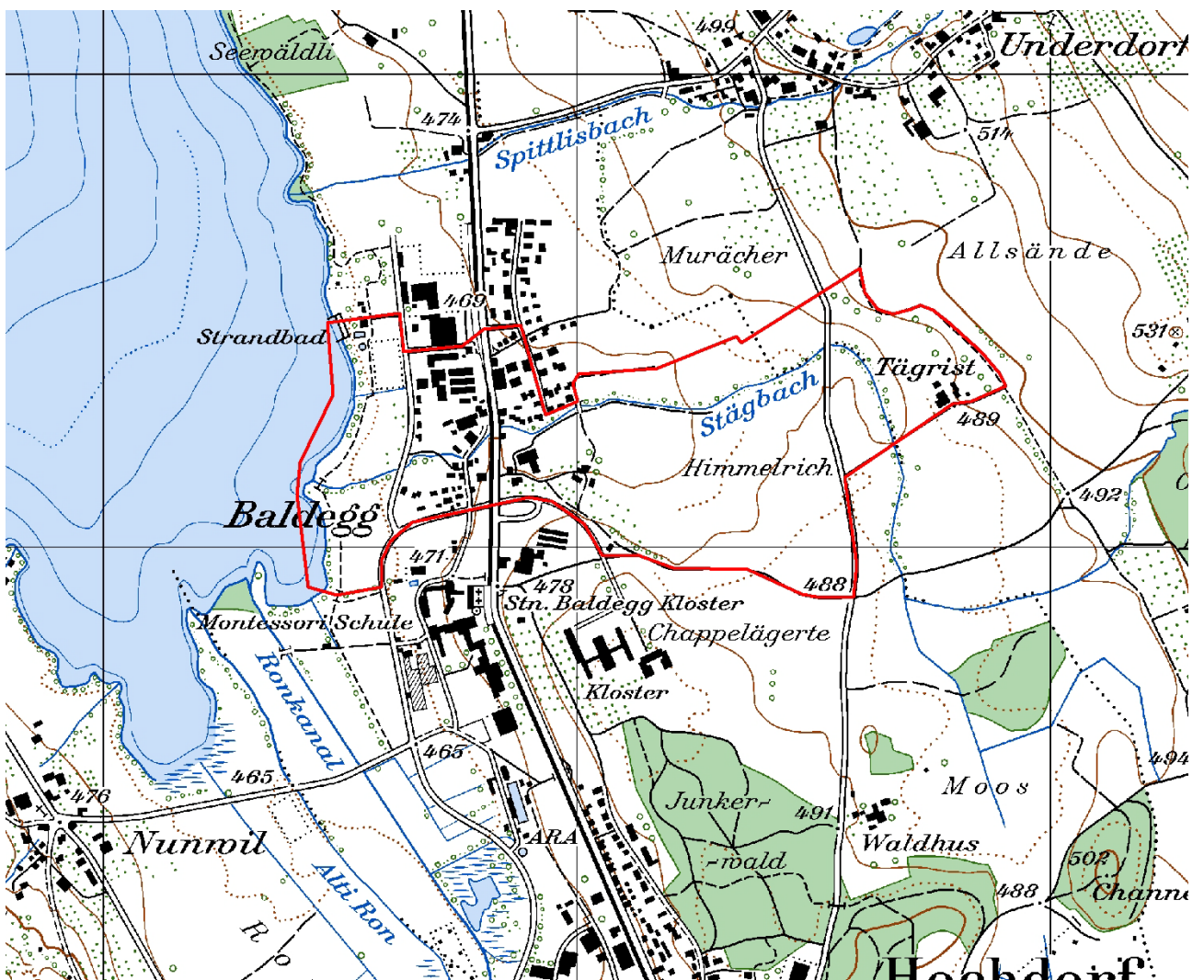

Kartenausschnitt 1:10'000

INHALT

A	ÜBERSICHT	1
B	DETAILS.....	3
C	PLAN	6
D	FOTODOKUMENTATION.....	7

AUFTRAGGEBER: Kanton Luzern, Landwirtschaft und Wald (lawa)
Abteilung Natur und Landschaft
Jörg Gensch
Centralstrasse 33
Postfach
6210 Sursee

AUFTRAGNEHMER: PiU GmbH - Partner/-innen in Umweltfragen
Waldeggstrasse 47
3097 Liebefeld

AUSFÜHRENDE: Antonio Righetti, PiU GmbH
Annalina Wegelin, PiU GmbH

Liebefeld, August 2012

A ÜBERSICHT

Allgemeines

Objekt-Nummer	12	Name Bearbeiter/-in	A. Righetti / A. Wegelin
Engnis	Baldegg	Vernetzungssachse	B
Gemeinde(n)	Hochdorf		
Naturraum	11		
Koordinaten	663820/226250		
Wildtierkorridor-Nummer		<input type="checkbox"/> ganz mit Wildkorridor überschneidend	
		<input type="checkbox"/> teilweise mit Wildkorridor überschneidend	

Kurzbeschreibung Engnis und Umgebung

Das Engnis liegt zwischen dem Baldeggersee und dem offenen Landwirtschaftsland. Der Siedlungsraum von Baldegg und verschiedene Verkehrswege behindern den Austausch entlang der Vernetzungssachse für Kleintiere, die entlang des Stägbachs verläuft.

Durch entsprechende Massnahmen an Gewässerdurchlässen kann die Vernetzungssachse für viele Kleintierarten wieder durchgängig gemacht werden.

Hindernis

Anzahl Querungsmöglichkeiten pro Hindernis

		Anzahl Querungsmöglichkeiten pro Hindernis	
		bestehende:	zu schaffende:
<input checked="" type="checkbox"/> Strasse	<input type="checkbox"/> Autobahn		
	<input checked="" type="checkbox"/> Kantonsstrasse Breite (in m)	9	1
	<input checked="" type="checkbox"/> andere Strasse Breite (in m)	5-9	2
	<input type="checkbox"/> Feldweg (unbefestigt)		
<input checked="" type="checkbox"/> Eisenbahn	Anzahl Spuren	1	1
<input type="checkbox"/> Gewässer	Breite (in m)		
<input checked="" type="checkbox"/> Siedlung	<input checked="" type="checkbox"/> Wohnzone		1
	<input type="checkbox"/> Arbeitszone		
<input type="checkbox"/> intensiv genutzte Landwirtschaftsfläche			
<input type="checkbox"/> andere:			

Massnahmen (grob)

<input checked="" type="checkbox"/> Massnahmen am/an Bauwerk(en)	bestehendes Bauwerk:	Anzahl Massnahmen:	
	<input checked="" type="checkbox"/> Massnahme an Gewässerdurchlass (GD)	2	
	<input type="checkbox"/> Massnahme an Unterführung (UF)		
	<input type="checkbox"/> Massnahme an Überführung (ÜF)		
	neues Bauwerk:		
	<input type="checkbox"/> Neubau (NB) Typ:		
	Typ:		
	Typ:		

<input type="checkbox"/> Massnahmen zur Vernetzung und Aufwertung der Umgebung	<input type="checkbox"/> Schaffen von Vernetzungsstrukturen (VS)	<input type="text"/>
	<input type="checkbox"/> Schaffen von Trittsteinbiotopen (TS)	<input type="text"/>
	<input type="checkbox"/> Ausdolung von Gewässern (AD)	<input type="text"/>
	<input type="checkbox"/> Gewässeraufwertung (Gerinne) (GAG)	<input type="text"/>
	<input type="checkbox"/> Gewässeraufwertung (Ufer) (GAU)	<input type="text"/>
	<input type="checkbox"/> Gewässeraufwertung (Umgebung) (GAUm)	<input type="text"/>
<input type="checkbox"/> Massnahmen zur Raumsicherung	<input type="checkbox"/> Weitere Massnahmen zur Vernetzung und Aufwertung (WVA)	<input type="text"/>
	<input type="checkbox"/> Raumplanerische Sicherung der offenen/unverbauten Landschaft (RS)	<input type="text"/>
	<input type="checkbox"/> Umzonung anstreben (UZ)	<input type="text"/>
	<input type="checkbox"/> Ausscheidung von speziellen Schutzzonen (SZ)	<input type="text"/>
	<input type="checkbox"/> Weitere Massnahmen zur Raumsicherung (WRS)	<input type="text"/>

Kostenrahmen für alle Massnahmen (grob in CHF)

Anzahl Massnahmen:

<input type="text" value="2"/>	à je < 10'000
<input type="text"/>	à je 10'000-100'000
<input type="text"/>	à je >100'000

Angaben aus bestehenden Daten (Büro)

<input checked="" type="checkbox"/> Artenhilfsprogramm Ringelnatter	<input type="checkbox"/> Gewässeraufwertung / Revitalisierung
<input type="checkbox"/> Nationales Amphibieninventar	andere: <input type="text" value="BLN-Objekt"/>
<input type="checkbox"/> Vernetzung Trockenbiotope Luzerner Mittelland	<input type="text"/>

Datum Feldaufnahme, Berichtabgabe und Überarbeitung

Felddaufnahme(n)	<input type="text" value="09.07.2012"/>	<input type="text"/>
Berichtabgabe	<input type="text" value="09.08.2012"/>	
Überarbeitung(en)	<input type="text"/>	<input type="text"/>

B DETAILS

Objekt-Nummer 12
Engnis Baldegg

Datum 09.07.2012
Name Bearbeiter/-in A. Righetti / A. Wegelin

Massnahmen am/an Bauwerk(en)

Hindernis 1: Typ: **Kantonsstrasse** Bezeichnung: **K16 (Abschnitt Hochdorf - Gelfingen)**

Gewässerdurchlässe

Bauwerk 1 (GD1):

Breite (in m)	4	Höhe (in m)	1.8	
Bankett innerhalb Bauwerk	<input checked="" type="checkbox"/> ja		<input type="checkbox"/> nein	
Bankett beidseitig	<input type="checkbox"/> ja		<input checked="" type="checkbox"/> nein	
Breite rechts	<input type="checkbox"/> <50cm		<input type="checkbox"/> 50-100cm	<input type="checkbox"/> >1m
Breite links	<input type="checkbox"/> <50cm		<input checked="" type="checkbox"/> 50-100cm	<input type="checkbox"/> >1m
Lichte Höhe rechts	<input type="checkbox"/> <50cm		<input type="checkbox"/> 50-100cm	<input type="checkbox"/> 1-3m
	<input type="checkbox"/> 3-5m		<input type="checkbox"/> >5m	
Lichte Höhe links	<input type="checkbox"/> <50cm		<input type="checkbox"/> 50-100cm	<input checked="" type="checkbox"/> 1-3m
	<input type="checkbox"/> 3-5m		<input type="checkbox"/> >5m	
Durch mittleren Wasserstand gedeckt			<input type="checkbox"/> ja	<input checked="" type="checkbox"/> nein
Übergang in Uferböschung hindernisfrei			<input checked="" type="checkbox"/> ja	<input type="checkbox"/> nein
Funktion	<input type="checkbox"/> Reiner Unterhaltsbereich			<input type="checkbox"/> Öffentlicher Weg
	<input checked="" type="checkbox"/> Spezifische Querungsmöglichkeit für Fauna			
	<input type="checkbox"/> Andere:			
Gewässersohle innerhalb Bauwerk	<input checked="" type="checkbox"/> +/- natürlich		<input type="checkbox"/> verbaut mit:	
Gewässersohle ausserhalb Bauwerk	<input checked="" type="checkbox"/> +/- natürlich		<input type="checkbox"/> verbaut mit:	
Übergang Gewässersohle innerhalb Bauwerk zu ausserhalb	<input checked="" type="checkbox"/> frei von Abstürzen mit Abstürzen:		<input type="checkbox"/> <10cm	<input type="checkbox"/> 10-30cm
			<input type="checkbox"/> >30cm	
Massnahme	GD1			
Massnahmenkategorie	Massnahme an Gewässerdurchlass			
Kurzbeschreibung	Bankett auf rechter Seite anbringen (gemäss VSS-Norm SN 640 696).			
Kostenrahmen (in CHF)	<input checked="" type="checkbox"/> < 10'000	<input type="checkbox"/> 10'000 - 100'000	<input type="checkbox"/> > 100'000	
Massnahmenumsetzung	<input type="checkbox"/> umgesetzt	Datum der Umsetzung:		
Foto-Nummer(n)	12-1			

Hindernis 2: Typ: **Strasse** Bezeichnung: **Seebadstrasse**

Gewässerdurchlässe

Bauwerk 1 (GD2):

Breite (in m)	4.5	Höhe (in m)	1.6	
Bankett innerhalb Bauwerk	<input checked="" type="checkbox"/> ja		<input type="checkbox"/> nein	
Bankett beidseitig	<input checked="" type="checkbox"/> ja		<input type="checkbox"/> nein	
Breite rechts	<input type="checkbox"/> <50cm		<input checked="" type="checkbox"/> 50-100cm	<input type="checkbox"/> >1m
Breite links	<input type="checkbox"/> <50cm		<input checked="" type="checkbox"/> 50-100cm	<input type="checkbox"/> >1m
Lichte Höhe rechts	<input type="checkbox"/> <50cm		<input checked="" type="checkbox"/> 50-100cm	<input type="checkbox"/> 1-3m
	<input type="checkbox"/> 3-5m		<input type="checkbox"/> >5m	

Lichte Höhe links	<input type="checkbox"/> <50cm	<input checked="" type="checkbox"/> 50-100cm	<input type="checkbox"/> 1-3m
	<input type="checkbox"/> 3-5m	<input type="checkbox"/> >5m	
Durch mittleren Wasserstand gedeckt Übergang in Uferböschung hindernisfrei		<input type="checkbox"/> ja	<input checked="" type="checkbox"/> nein
Funktion	<input type="checkbox"/> Reiner Unterhaltsbereich	<input checked="" type="checkbox"/> ja	<input type="checkbox"/> nein
	<input checked="" type="checkbox"/> Spezifische Querungsmöglichkeit für Fauna		<input type="checkbox"/> Öffentlicher Weg
	<input type="checkbox"/> Andere:		
Gewässersohle innerhalb Bauwerk	<input checked="" type="checkbox"/> +/- natürlich	<input type="checkbox"/> verbaut mit:	
Gewässersohle ausserhalb Bauwerk	<input checked="" type="checkbox"/> +/- natürlich	<input type="checkbox"/> verbaut mit:	
Übergang Gewässersohle innerhalb Bauwerk zu ausserhalb	<input checked="" type="checkbox"/> frei von Abstürzen mit Abstürzen:	<input type="checkbox"/> <10cm	<input type="checkbox"/> 10-30cm
		<input type="checkbox"/> >30cm	
Massnahme	GD2		
Massnahmenkategorie	-		
Kurzbeschreibung	Gewässerdurchlass in heutigem Zustand belassen.		
Kostenrahmen (in CHF)	<input type="checkbox"/> < 10'000	<input type="checkbox"/> 10'000 - 100'000	<input type="checkbox"/> > 100'000
Massnahmenumsetzung	<input type="checkbox"/> umgesetzt	Datum der Umsetzung:	
Foto-Nummer(n)	12-2		

Hindernis 3: Typ: **Flurstrasse** Bezeichnung: **Hochdorf - Kleinwangen**

Gewässerdurchlässe

Bauwerk 1 (GD3):

Breite (in m)	3	Höhe (in m)	2	
Bankett innerhalb Bauwerk	<input type="checkbox"/> ja	<input checked="" type="checkbox"/> nein		
Bankett beidseitig	<input type="checkbox"/> ja	<input type="checkbox"/> nein		
Breite rechts	<input type="checkbox"/> <50cm	<input type="checkbox"/> 50-100cm	<input type="checkbox"/> >1m	
Breite links	<input type="checkbox"/> <50cm	<input type="checkbox"/> 50-100cm	<input type="checkbox"/> >1m	
Lichte Höhe rechts	<input type="checkbox"/> <50cm	<input type="checkbox"/> 50-100cm	<input type="checkbox"/> 1-3m	
	<input type="checkbox"/> 3-5m	<input type="checkbox"/> >5m		
Lichte Höhe links	<input type="checkbox"/> <50cm	<input type="checkbox"/> 50-100cm	<input type="checkbox"/> 1-3m	
	<input type="checkbox"/> 3-5m	<input type="checkbox"/> >5m		
Durch mittleren Wasserstand gedeckt Übergang in Uferböschung hindernisfrei		<input type="checkbox"/> ja	<input type="checkbox"/> nein	
Funktion	<input type="checkbox"/> Reiner Unterhaltsbereich	<input type="checkbox"/> ja	<input type="checkbox"/> nein	
	<input type="checkbox"/> Spezifische Querungsmöglichkeit für Fauna		<input type="checkbox"/> Öffentlicher Weg	
	<input type="checkbox"/> Andere:			
Gewässersohle innerhalb Bauwerk	<input checked="" type="checkbox"/> +/- natürlich	<input type="checkbox"/> verbaut mit:		
Gewässersohle ausserhalb Bauwerk	<input checked="" type="checkbox"/> +/- natürlich	<input type="checkbox"/> verbaut mit:		
Übergang Gewässersohle innerhalb Bauwerk zu ausserhalb	<input checked="" type="checkbox"/> frei von Abstürzen mit Abstürzen:	<input type="checkbox"/> <10cm	<input type="checkbox"/> 10-30cm	
		<input type="checkbox"/> >30cm		
Massnahme	GD3			
Massnahmenkategorie	Massnahme an Gewässerdurchlass			
Kurzbeschreibung	Beidseitig Bankett anbringen (gemäss VSS-Norm SN 640 696).			
Kostenrahmen (in CHF)	<input checked="" type="checkbox"/> < 10'000	<input type="checkbox"/> 10'000 - 100'000	<input type="checkbox"/> > 100'000	
Massnahmenumsetzung	<input type="checkbox"/> umgesetzt	Datum der Umsetzung:		
Foto-Nummer(n)	12-3			

Hindernis 4: Typ: **Eisenbahn**

Bezeichnung: **SBB (Hochdorf – Baldegg)**

Die Bahnlinie verläuft in diesem Engnis parallel zur Kantonsstrasse K16, deshalb quert dieses Hindernis auch den bei Hindernis 1 erwähnten Gewässerdurchlass. Folglich gelten die gleichen Massnahmen wie bei Hindernis 1 (siehe GD1).

Hindernis 5: Typ: **Siedlung**

Bezeichnung: **Siedlungsgebiet Baldegg**

Gewässerdurchlässe

Bauwerk 1 (GD4):

Breite (in m)	3	Höhe (in m)	1.2	
Bankett innerhalb Bauwerk	<input checked="" type="checkbox"/> ja	<input type="checkbox"/> nein		
Bankett beidseitig	<input checked="" type="checkbox"/> ja	<input type="checkbox"/> nein		
Breite rechts	<input checked="" type="checkbox"/> <50cm	<input type="checkbox"/> 50-100cm	<input type="checkbox"/> >1m	
Breite links	<input checked="" type="checkbox"/> <50cm	<input type="checkbox"/> 50-100cm	<input type="checkbox"/> >1m	
Lichte Höhe rechts	<input type="checkbox"/> <50cm	<input checked="" type="checkbox"/> 50-100cm	<input type="checkbox"/> 1-3m	
	<input type="checkbox"/> 3-5m	<input type="checkbox"/> >5m		
Lichte Höhe links	<input type="checkbox"/> <50cm	<input checked="" type="checkbox"/> 50-100cm	<input type="checkbox"/> 1-3m	
	<input type="checkbox"/> 3-5m	<input type="checkbox"/> >5m		
Durch mittleren Wasserstand gedeckt		<input type="checkbox"/> ja	<input checked="" type="checkbox"/> nein	
Übergang in Uferböschung hindernisfrei		<input checked="" type="checkbox"/> ja	<input type="checkbox"/> nein	
Funktion	<input type="checkbox"/> Reiner Unterhaltsbereich		<input type="checkbox"/> Öffentlicher Weg	
	<input checked="" type="checkbox"/> Spezifische Querungsmöglichkeit für Fauna			
	<input type="checkbox"/> Andere:			
Gewässersohle innerhalb Bauwerk	<input checked="" type="checkbox"/> +/- natürlich	<input type="checkbox"/> verbaut mit:		
Gewässersohle ausserhalb Bauwerk	<input checked="" type="checkbox"/> +/- natürlich	<input type="checkbox"/> verbaut mit:		
Übergang Gewässersohle innerhalb Bauwerk zu ausserhalb	<input checked="" type="checkbox"/> frei von Abstürzen mit Abstürzen:	<input type="checkbox"/> <10cm	<input type="checkbox"/> 10-30cm	
		<input type="checkbox"/> >30cm		
Massnahme	GD4			
Massnahmenkategorie	-			
Kurzbeschreibung	Gewässerdurchlass in heutigem Zustand belassen.			
Kostenrahmen (in CHF)	<input type="checkbox"/> < 10'000	<input type="checkbox"/> 10'000 - 100'000	<input type="checkbox"/> > 100'000	
Massnahmenumsetzung	<input type="checkbox"/> umgesetzt	Datum der Umsetzung:		
Foto-Nummer(n)	12-4			

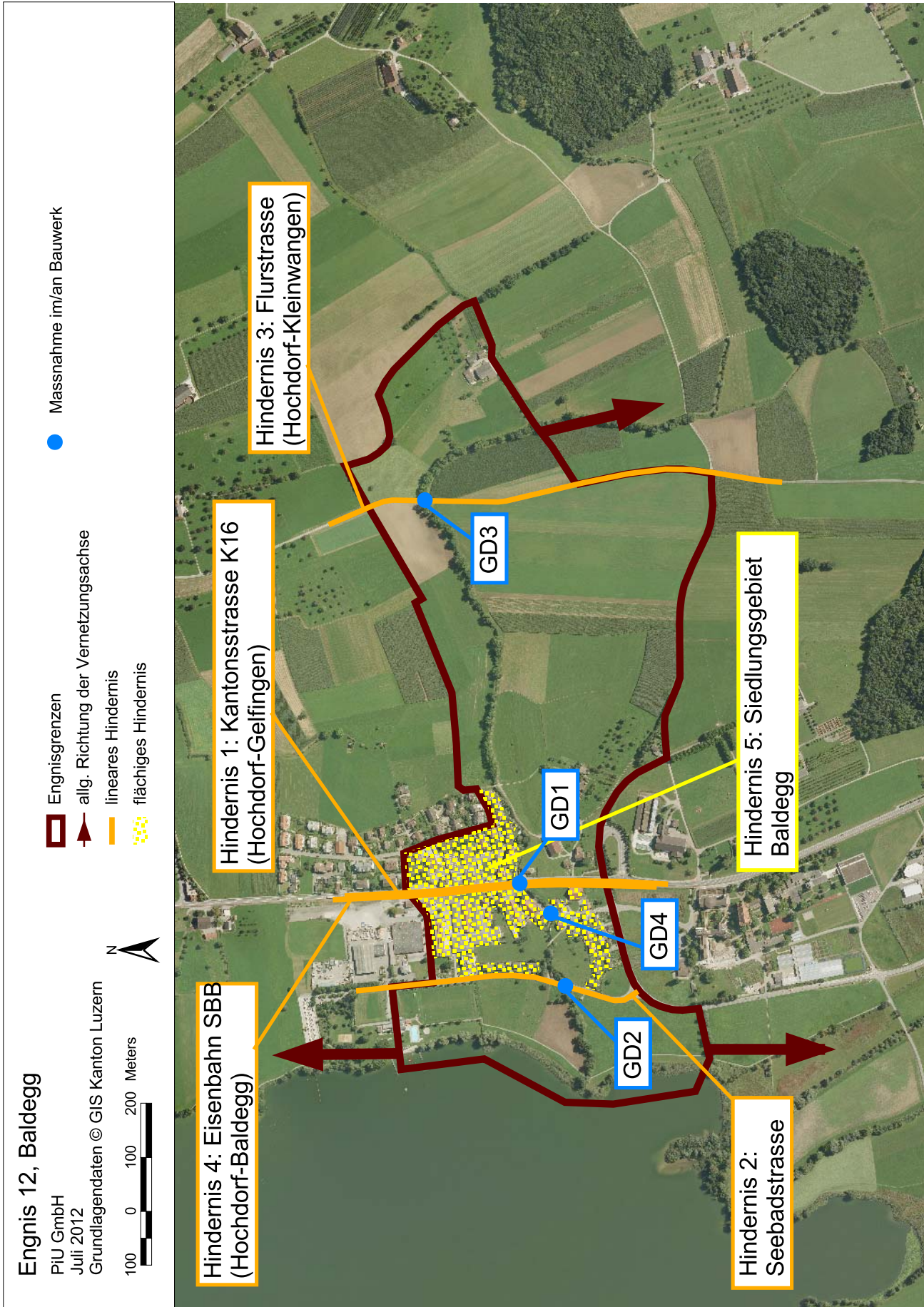

D FOTODOKUMENTATION

Objekt-Nummer 12
Engnis Baldegg

Datum 09.07.2012
Name Bearbeiter/-in A. Righetti / A. Wegelin



Foto 12-1: Gewässerdurchlass Stägbach an der Kantonsstrasse K16 und der Eisenbahnlinie SBB (Massnahme GD1)



Foto 12-2: Gewässerdurchlass Stägbach an der Seebadstrasse (Massnahme GD2: Durchlass in heutigem Zustand belassen)



Foto 12-3: Gewässerdurchlass Stägbach an der Flurstrasse Hochdorf-Kleinwangen (Massnahme GD3)



Foto 12-4: Gewässerdurchlass Stägbach im Siedlungsgebiet Baldegg (Massnahme GD4: Durchlass in heutigem Zustand belassen)