

Landwirtschaft und Wald (lawa)

Abteilung Natur, Jagd und Fischerei

Vernetzungsachsen für Kleintiere Beschrieb Engnis 15: Oberhofen Inwil

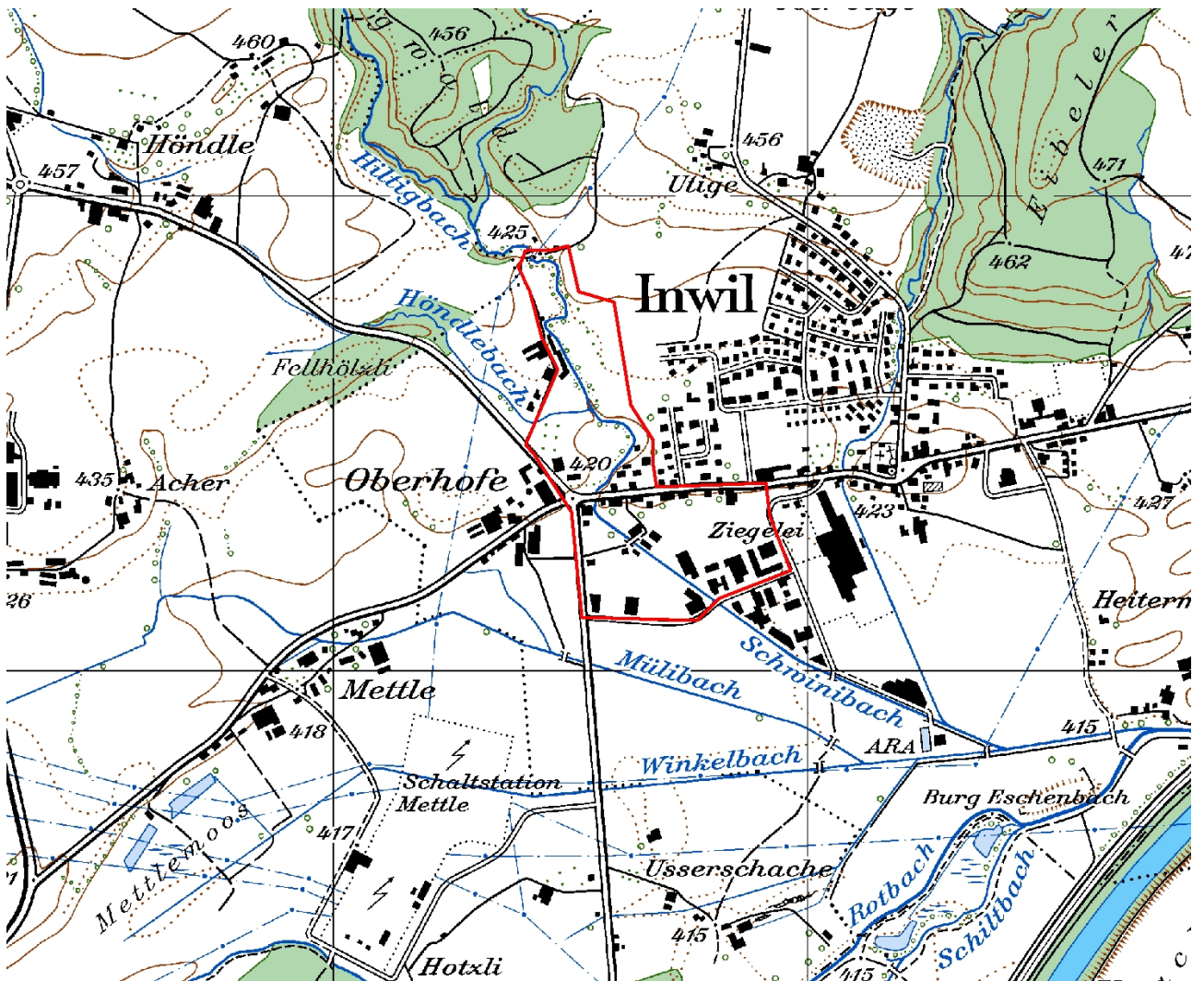

Kartenausschnitt 1:10'000

INHALT

A	ÜBERSICHT	1
B	DETAILS	3
C	PLAN	5
D	FOTODOKUMENTATION	6

AUFTRAGGEBER: Kanton Luzern, Landwirtschaft und Wald (lawa)
Abteilung Natur und Landschaft
Jörg Gensch
Centralstrasse 33
Postfach
6210 Sursee

AUFTRAGNEHMER: PiU GmbH - Partner/-innen in Umweltfragen
Waldeggstrasse 47
3097 Liebefeld

AUSFÜHRENDE: Antonio Righetti, PiU GmbH
Annalina Wegelin, PiU GmbH

Liebefeld, September 2012

A ÜBERSICHT

Allgemeines

Objekt-Nummer	15	Name Bearbeiter/-in	A. Righetti / A. Wegelin
Engnis	Oberhofen Inwil	Vernetzungssachse	B
Gemeinde(n)	Inwil		
Naturraum	4		
Koordinaten	668560/219370		
Wildtierkorridor-Nummer		<input type="checkbox"/> ganz mit Wildkorridor überschneidend	
		<input type="checkbox"/> teilweise mit Wildkorridor überschneidend	

Kurzbeschreibung Engnis und Umgebung

Das Engnis liegt am Siedlungsrand von Inwil. Achsenträger der Kleintiervernetzung ist der Schwinibach. Dieser ist in diesem Abschnitt teilweise stark verbaut.

Durch entsprechende Massnahmen an Gewässerdurchlässen kann die Vernetzungssachse für viele Kleintierarten wieder durchgängig gemacht werden.

Hindernis

Anzahl Querungsmöglichkeiten pro Hindernis

				Anzahl Querungsmöglichkeiten pro Hindernis	
				bestehende:	zu schaffende:
<input checked="" type="checkbox"/>	Strasse	<input type="checkbox"/>	Autobahn		
		<input checked="" type="checkbox"/>	Kantonsstrasse Breite (in m)	12	1
		<input type="checkbox"/>	andere Strasse Breite (in m)		
		<input type="checkbox"/>	Feldweg (unbefestigt)		
<input type="checkbox"/>	Eisenbahn		Anzahl Spuren		
<input type="checkbox"/>	Gewässer		Breite (in m)		
<input checked="" type="checkbox"/>	Siedlung	<input checked="" type="checkbox"/>	Wohnzone		
		<input checked="" type="checkbox"/>	Arbeitszone	1	
<input type="checkbox"/>	intensiv genutzte Landwirtschaftsfläche				
<input type="checkbox"/>	andere:				

Massnahmen (grob)

<input checked="" type="checkbox"/>	Massnahmen am/an Bauwerk(en)	bestehendes Bauwerk:	Anzahl Massnahmen:	
		<input checked="" type="checkbox"/>	Massnahme an Gewässerdurchlass (GD)	2
		<input type="checkbox"/>	Massnahme an Unterführung (UF)	
		<input type="checkbox"/>	Massnahme an Überführung (ÜF)	
		neues Bauwerk:		
		<input type="checkbox"/>	Neubau (NB) Typ:	
			Typ:	
			Typ:	

<input type="checkbox"/> Massnahmen zur Vernetzung und Aufwertung der Umgebung	<input type="checkbox"/> Schaffen von Vernetzungsstrukturen (VS)	<input type="text"/>
	<input type="checkbox"/> Schaffen von Trittsteinbiotopen (TS)	<input type="text"/>
	<input type="checkbox"/> Ausdolung von Gewässern (AD)	<input type="text"/>
	<input type="checkbox"/> Gewässeraufwertung (Gerinne) (GAG)	<input type="text"/>
	<input type="checkbox"/> Gewässeraufwertung (Ufer) (GAU)	<input type="text"/>
	<input type="checkbox"/> Gewässeraufwertung (Umgebung) (GAUm)	<input type="text"/>
<input type="checkbox"/> Massnahmen zur Raumsicherung	<input type="checkbox"/> Weitere Massnahmen zur Vernetzung und Aufwertung (WVA)	<input type="text"/>
	<input type="checkbox"/> Raumplanerische Sicherung der offenen/unverbauten Landschaft (RS)	<input type="text"/>
	<input type="checkbox"/> Umzonung anstreben (UZ)	<input type="text"/>
	<input type="checkbox"/> Ausscheidung von speziellen Schutzzonen (SZ)	<input type="text"/>
	<input type="checkbox"/> Weitere Massnahmen zur Raumsicherung (WRS)	<input type="text"/>

Kostenrahmen für alle Massnahmen (grob in CHF)

Anzahl Massnahmen:

<input type="text" value="1"/>	à je < 10'000
<input type="text" value="1"/>	à je 10'000-100'000
<input type="text"/>	à je >100'000

Angaben aus bestehenden Daten (Büro)

<input type="checkbox"/> Artenhilfsprogramm Ringelnatter	<input type="checkbox"/> Gewässeraufwertung / Revitalisierung
<input type="checkbox"/> Nationales Amphibieninventar	andere: <input type="text"/>
<input type="checkbox"/> Vernetzung Trockenbiotope Luzerner Mittelland	<input type="text"/>

Datum Felddaufnahme, Berichtabgabe und Überarbeitung

Felddaufnahme(n)	<input type="text" value="09.07.2012"/>	<input type="text"/>
Berichtabgabe	<input type="text" value="03.09.2012"/>	
Überarbeitung(en)	<input type="text"/>	<input type="text"/>

B DETAILS

Objekt-Nummer 15
Engnis Oberhofen Inwil

Datum 09.07.2012
Name Bearbeiter/-in A. Righetti / A. Wegelin

Massnahmen am/an Bauwerk(en)

Hindernis 1: Typ: **Kantonsstrasse** Bezeichnung: **K65a (Abschnitt Mettlen – Inwil)**

Gewässerdurchlässe

Bauwerk 1 (GD1):

Breite (in m)	4	Höhe (in m)	2.5	
Bankett innerhalb Bauwerk	<input checked="" type="checkbox"/>	ja	<input type="checkbox"/>	nein
Bankett beidseitig	<input checked="" type="checkbox"/>	ja	<input type="checkbox"/>	nein
Breite rechts	<input checked="" type="checkbox"/>	<50cm	<input type="checkbox"/>	50-100cm <input type="checkbox"/> >1m
Breite links	<input checked="" type="checkbox"/>	<50cm	<input type="checkbox"/>	50-100cm <input type="checkbox"/> >1m
Lichte Höhe rechts	<input type="checkbox"/>	<50cm	<input type="checkbox"/>	50-100cm <input checked="" type="checkbox"/> 1-3m
	<input type="checkbox"/>	3-5m	<input type="checkbox"/>	>5m
Lichte Höhe links	<input type="checkbox"/>	<50cm	<input type="checkbox"/>	50-100cm <input checked="" type="checkbox"/> 1-3m
	<input type="checkbox"/>	3-5m	<input type="checkbox"/>	>5m
Durch mittleren Wasserstand gedeckt			<input type="checkbox"/>	ja
Übergang in Uferböschung hindernisfrei			<input type="checkbox"/>	ja
Funktion	<input type="checkbox"/>	Reiner Unterhaltsbereich	<input type="checkbox"/>	Öffentlicher Weg
	<input type="checkbox"/>	Spezifische Querungsmöglichkeit für Fauna		
	<input checked="" type="checkbox"/>	Andere: Bauwerk bedingter Vorsprung (?)		
Gewässersohle innerhalb Bauwerk	<input checked="" type="checkbox"/>	+/- natürlich	<input type="checkbox"/>	verbaut mit:
Gewässersohle ausserhalb Bauwerk	<input checked="" type="checkbox"/>	+/- natürlich	<input type="checkbox"/>	verbaut mit:
Übergang Gewässersohle innerhalb Bauwerk zu ausserhalb	<input type="checkbox"/>	frei von Abstürzen mit Abstürzen:	<input type="checkbox"/>	<10cm <input checked="" type="checkbox"/> 10-30cm
			<input type="checkbox"/>	>30cm
Massnahme		GD1		
Massnahmenkategorie		Massnahme an Gewässerdurchlass		
Kurzbeschreibung		Beidseitig Bankett verbreitern und Anbindung ans Ufer gewährleisten, d.h. Bankett entlang Mauer weiterziehen bis ins gewachsene Ufer (gemäss VSS-Norm SN 640 696). Absturz nach Möglichkeit entfernen bzw. überwindbar machen.		
Kostenrahmen (in CHF)	<input type="checkbox"/>	< 10'000	<input checked="" type="checkbox"/>	10'000 - 100'000 <input type="checkbox"/> > 100'000
Massnahmenumsetzung	<input type="checkbox"/>	umgesetzt		Datum der Umsetzung:
Foto-Nummer(n)		15-1, 15-2		

Hindernis 4: Typ: **Siedlung** Bezeichnung: **Wohn- und Arbeitsgebiet Inwil**

Gewässerdurchlässe

Bauwerk 1 (GD2):

Breite (in m)	4	Höhe (in m)	1.8	
Bankett innerhalb Bauwerk	<input type="checkbox"/>	ja	<input checked="" type="checkbox"/>	nein
Bankett beidseitig	<input type="checkbox"/>	ja	<input type="checkbox"/>	nein
Breite rechts	<input type="checkbox"/>	<50cm	<input type="checkbox"/>	50-100cm <input type="checkbox"/> >1m





Breite links	<input type="checkbox"/> <50cm	<input type="checkbox"/> 50-100cm	<input type="checkbox"/> >1m
Lichte Höhe rechts	<input type="checkbox"/> <50cm	<input type="checkbox"/> 50-100cm	<input type="checkbox"/> 1-3m
	<input type="checkbox"/> 3-5m	<input type="checkbox"/> >5m	
Lichte Höhe links	<input type="checkbox"/> <50cm	<input type="checkbox"/> 50-100cm	<input type="checkbox"/> 1-3m
	<input type="checkbox"/> 3-5m	<input type="checkbox"/> >5m	
Durch mittleren Wasserstand gedeckt		<input type="checkbox"/> ja	<input type="checkbox"/> nein
Übergang in Uferböschung hindernisfrei		<input type="checkbox"/> ja	<input type="checkbox"/> nein
Funktion	<input type="checkbox"/> Reiner Unterhaltsbereich		<input type="checkbox"/> Öffentlicher Weg
	<input type="checkbox"/> Spezifische Querungsmöglichkeit für Fauna		
	<input type="checkbox"/> Andere:		
Gewässersohle innerhalb Bauwerk	<input checked="" type="checkbox"/> +/- natürlich	<input type="checkbox"/> verbaut mit:	
Gewässersohle ausserhalb Bauwerk	<input checked="" type="checkbox"/> +/- natürlich	<input type="checkbox"/> verbaut mit:	
Übergang Gewässersohle innerhalb Bauwerk zu ausserhalb	<input checked="" type="checkbox"/> frei von Abstürzen mit Abstürzen:	<input type="checkbox"/> <10cm	<input type="checkbox"/> 10-30cm
		<input type="checkbox"/> >30cm	
Massnahme	GD2		
Massnahmenkategorie	Massnahme an Gewässerdurchlass		
Kurzbeschreibung	Beidseitig Bankett anbringen (gemäss VSS-Norm SN 640 696).		
Kostenrahmen (in CHF)	<input checked="" type="checkbox"/> < 10'000	<input type="checkbox"/> 10'000 - 100'000	<input type="checkbox"/> > 100'000
Massnahmenumsetzung	<input type="checkbox"/> umgesetzt	Datum der Umsetzung:	
Foto-Nummer(n)	15-3		

Engnis 15, Oberhofen Inwil

PiU GmbH
Juli 2012
Grundlagendaten © GIS Kanton Luzern

100 0 100 200 Meters



-  Engnisgrenzen
-  allg. Richtung der Vernetzungssachse
-  lineares Hindernis
-  flächiges Hindernis
-  Massnahme an Bauwerk

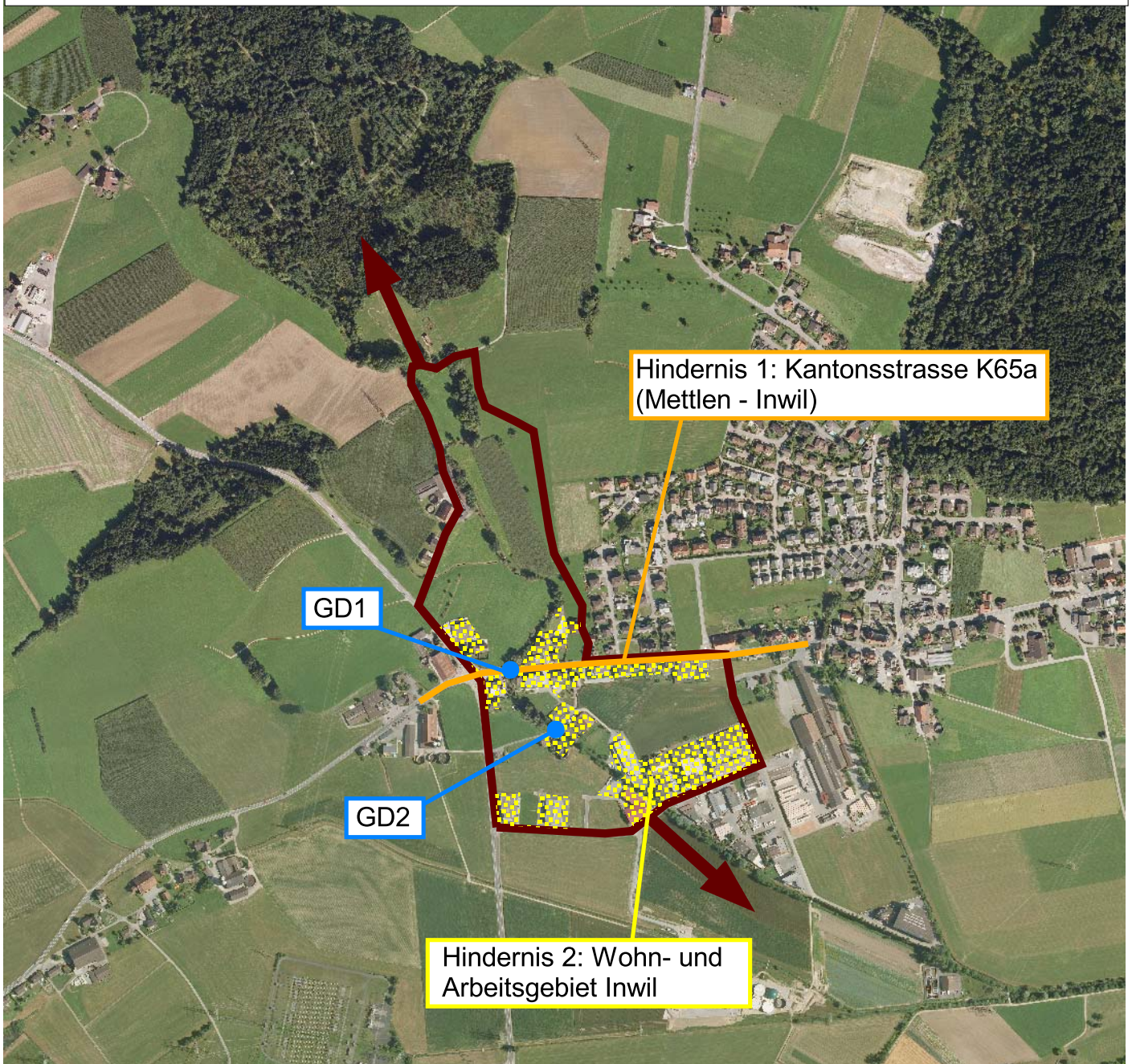

D FOTODOKUMENTATION

Objekt-Nummer 15
Engnis Oberhofen Inwil

Datum 09.07.2012
Name Bearbeiter/-in A. Righetti / A. Wegelin



Foto 15-1: Gewässerdurchlass Schwinibach an der Kantonsstrasse K65a (Massnahme GD1)



Foto 15-2: Schwinibach unmittelbar unterhalb des Gewässerdurchlasses an der Kantonsstrasse K65a (Massnahme GD1)



Foto 15-3: Gewässerdurchlass Schwinibach im Wohn- und Arbeitsgebiet Inwil (Massnahme GD2)