

Landwirtschaft und Wald (lawa)

Abteilung Natur, Jagd und Fischerei

Vernetzungsachsen für Kleintiere Beschrieb Engnis 39: Würzenbach

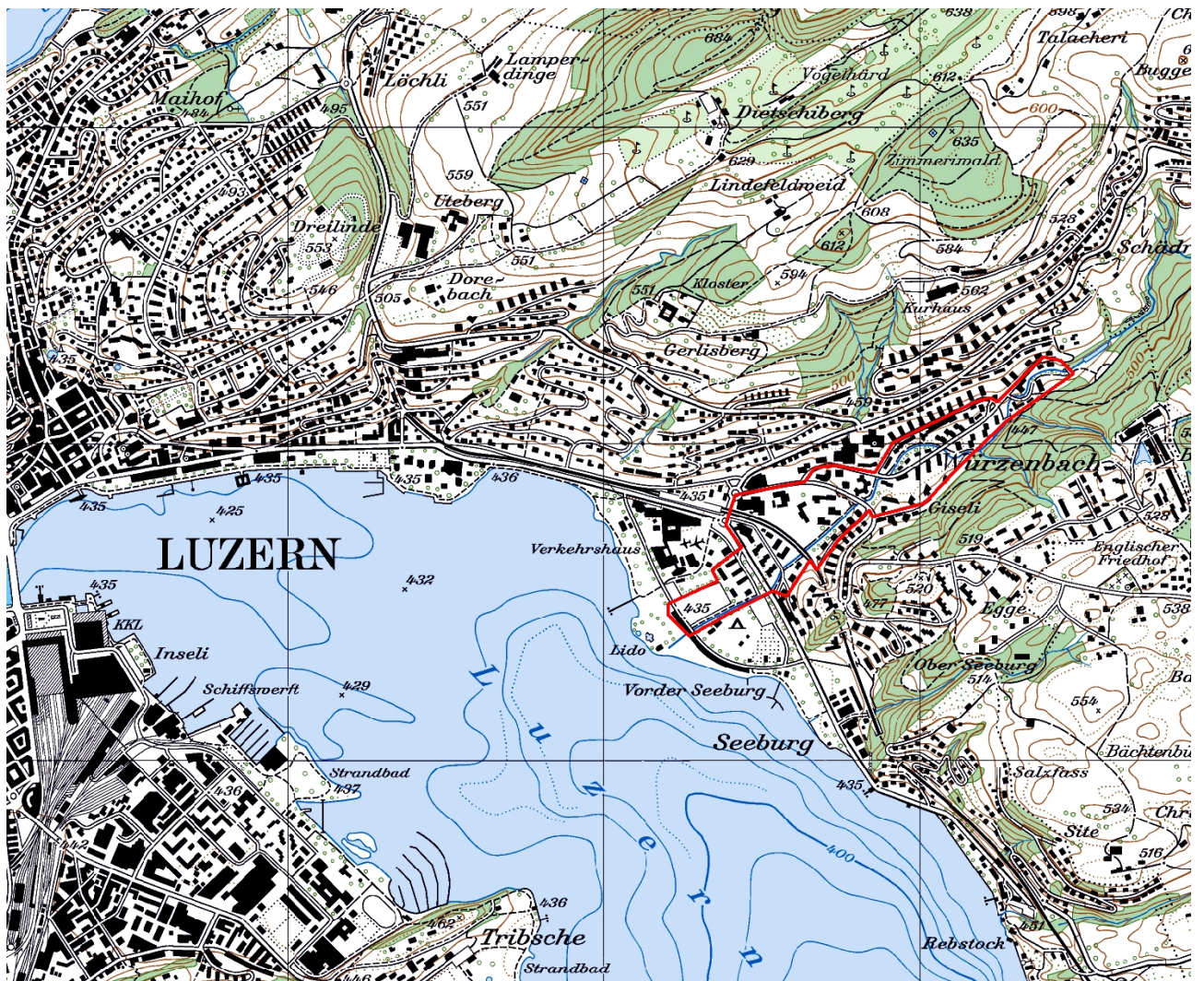

Kartenausschnitt 1:15'000

INHALT

A	ÜBERSICHT	1
B	DETAILS	3
C	PLAN	8
D	FOTODOKUMENTATION	9

AUFTRAGGEBER: Kanton Luzern, Landwirtschaft und Wald (Iawa)
Abteilung Natur und Landschaft
Jörg Gensch
Centralstrasse 33
Postfach
6210 Sursee

AUFTRAGNEHMER: PiU GmbH - Partner/-innen in Umweltfragen
Waldeggstrasse 47
3097 Liebefeld

AUSFÜHRENDE: Antonio Righetti, PiU GmbH
Annalina Wegelin, PiU GmbH

Liebefeld, Dezember 2012

A ÜBERSICHT

Allgemeines

Objekt-Nummer	39	Name Bearbeiter/-in	A. Righetti / A. Wegelin
Engnis	Würzenbach	Vernetzungssache	H
Gemeinde(n)	Luzern		
Naturraum	3		
Koordinaten	668640/211660		
Wildtierkorridor-Nummer		<input type="checkbox"/> ganz mit Wildkorridor überschneidend	
		<input type="checkbox"/> teilweise mit Wildkorridor überschneidend	

Kurzbeschreibung Engnis und Umgebung

Das Engnis liegt im östlichen Stadtgebiet von Luzern und wird durch den Siedlungsraum und mehrere Verkehrsachsen geprägt. Der Würzenbach ist trotz städtischem Umfeld grösstenteils naturnah oder nur wenig beeinträchtigt.

Durch Massnahmen an mehreren Gewässerdurchlässen kann der Würzenbach als Vernetzungssache für Kleintiere aufgewertet werden.

Hindernis

Anzahl Querungsmöglichkeiten pro Hindernis

				bestehende:	zu schaffende:
<input checked="" type="checkbox"/>	Strasse	<input type="checkbox"/>	Autobahn		
		<input checked="" type="checkbox"/>	Kantonsstrasse Breite (in m)	10	
		<input checked="" type="checkbox"/>	andere Strasse Breite (in m)	10-14	
		<input type="checkbox"/>	Feldweg (unbefestigt)		
<input checked="" type="checkbox"/>	Eisenbahn	Anzahl Spuren	2	1	
<input type="checkbox"/>	Gewässer	Breite (in m)			
<input checked="" type="checkbox"/>	Siedlung	<input checked="" type="checkbox"/>	Wohnzone	2	
		<input type="checkbox"/>	Arbeitszone		
<input type="checkbox"/>	intensiv genutzte Landwirtschaftsfläche				
<input type="checkbox"/>	andere:				

Massnahmen (grob)

<input checked="" type="checkbox"/>	Massnahmen am/an Bauwerk(en)	bestehendes Bauwerk:	Anzahl Massnahmen:	
		<input checked="" type="checkbox"/>	Massnahme an Gewässerdurchlass (GD)	7
		<input type="checkbox"/>	Massnahme an Unterführung (UF)	
		<input type="checkbox"/>	Massnahme an Überführung (ÜF)	
		neues Bauwerk:		
		<input type="checkbox"/>	Neubau (NB) Typ:	
			Typ:	
			Typ:	

<input type="checkbox"/> Massnahmen zur Vernetzung und Aufwertung der Umgebung	<input type="checkbox"/> Schaffen von Vernetzungsstrukturen (VS)	<input type="text"/>
	<input type="checkbox"/> Schaffen von Trittsteinbiotopen (TS)	<input type="text"/>
	<input type="checkbox"/> Ausdolung von Gewässern (AD)	<input type="text"/>
	<input type="checkbox"/> Gewässeraufwertung (Gerinne) (GAG)	<input type="text"/>
	<input type="checkbox"/> Gewässeraufwertung (Ufer) (GAU)	<input type="text"/>
	<input type="checkbox"/> Gewässeraufwertung (Umgebung) (GAUm)	<input type="text"/>
<input type="checkbox"/> Massnahmen zur Raumsicherung	<input type="checkbox"/> Weitere Massnahmen zur Vernetzung und Aufwertung (WVA)	<input type="text"/>
	<input type="checkbox"/> Raumplanerische Sicherung der offenen/unverbauten Landschaft (RS)	<input type="text"/>
	<input type="checkbox"/> Umzonung anstreben (UZ)	<input type="text"/>
	<input type="checkbox"/> Ausscheidung von speziellen Schutzzonen (SZ)	<input type="text"/>
	<input type="checkbox"/> Weitere Massnahmen zur Raumsicherung (WRS)	<input type="text"/>

Kostenrahmen für alle Massnahmen (grob in CHF)

Anzahl Massnahmen:

6	à je < 10'000
1	à je 10'000-100'000
	à je >100'000

Angaben aus bestehenden Daten (Büro)

<input type="checkbox"/> Artenhilfsprogramm Ringelnatter	<input type="checkbox"/> Gewässeraufwertung / Revitalisierung
<input type="checkbox"/> Nationales Amphibieninventar	andere: <input type="text"/>
<input type="checkbox"/> Vernetzung Trockenbiotope Luzerner Mittelland	<input type="text"/>

Datum Felddaufnahme, Berichtabgabe und Überarbeitung

Felddaufnahme(n)	<input type="text" value="31.10.2012"/>	<input type="text"/>
Berichtabgabe	<input type="text" value="04.12.2012"/>	
Überarbeitung(en)	<input type="text"/>	<input type="text"/>

B DETAILS

Objekt-Nummer 39
Engnis Würzenbach

Datum 31.10.2012
Name Bearbeiter/-in A. Righetti / A. Wegelin

Massnahmen am/an Bauwerk(en)

Hindernis 1: Typ: **Kantonsstrasse** Bezeichnung: **K2 (Abschnitt Luzern – Meggen)**

Gewässerdurchlässe

Bauwerk 1 (GD1):

Breite (in m)	3	Höhe (in m)	0.8	
Bankett innerhalb Bauwerk	<input type="checkbox"/>	ja	<input checked="" type="checkbox"/>	nein
Bankett beidseitig	<input type="checkbox"/>	ja	<input type="checkbox"/>	nein
Breite rechts	<input type="checkbox"/>	<50cm	<input type="checkbox"/>	50-100cm <input type="checkbox"/> >1m
Breite links	<input type="checkbox"/>	<50cm	<input type="checkbox"/>	50-100cm <input type="checkbox"/> >1m
Lichte Höhe rechts	<input type="checkbox"/>	<50cm	<input type="checkbox"/>	50-100cm <input type="checkbox"/> 1-3m
	<input type="checkbox"/>	3-5m	<input type="checkbox"/>	>5m
Lichte Höhe links	<input type="checkbox"/>	<50cm	<input type="checkbox"/>	50-100cm <input type="checkbox"/> 1-3m
	<input type="checkbox"/>	3-5m	<input type="checkbox"/>	>5m
Durch mittleren Wasserstand gedeckt			<input type="checkbox"/>	ja
Übergang in Uferböschung hindernisfrei			<input type="checkbox"/>	ja
Funktion	<input type="checkbox"/>	Reiner Unterhaltsbereich	<input type="checkbox"/>	Öffentlicher Weg
	<input type="checkbox"/>	Spezifische Querungsmöglichkeit für Fauna		
	<input type="checkbox"/>	Andere:		
Gewässersohle innerhalb Bauwerk	<input checked="" type="checkbox"/>	+/- natürlich	<input type="checkbox"/>	verbaut mit:
Gewässersohle ausserhalb Bauwerk	<input checked="" type="checkbox"/>	+/- natürlich	<input type="checkbox"/>	verbaut mit:
Übergang Gewässersohle innerhalb Bauwerk zu ausserhalb	<input checked="" type="checkbox"/>	frei von Abstürzen mit Abstürzen:	<input type="checkbox"/>	<10cm <input type="checkbox"/> 10-30cm
			<input type="checkbox"/>	>30cm
Massnahme		GD1		
Massnahmenkategorie		Massnahme an Gewässerdurchlass		
Kurzbeschreibung		Beidseitig Bankett anbringen (gemäss VSS-Norm SN 640 696).		
Kostenrahmen (in CHF)	<input checked="" type="checkbox"/>	< 10'000	<input type="checkbox"/>	10'000 - 100'000 <input type="checkbox"/> > 100'000
Massnahmenumsetzung	<input type="checkbox"/>	umgesetzt		Datum der Umsetzung:
Foto-Nummer(n)		39-1		

Hindernis 2: Typ: **Strasse** Bezeichnung: **Lidostrasse**

Gewässerdurchlässe

Bauwerk 1 (GD2):

Breite (in m)	3	Höhe (in m)	0.9	
Bankett innerhalb Bauwerk	<input type="checkbox"/>	ja	<input checked="" type="checkbox"/>	nein
Bankett beidseitig	<input type="checkbox"/>	ja	<input type="checkbox"/>	nein
Breite rechts	<input type="checkbox"/>	<50cm	<input type="checkbox"/>	50-100cm <input type="checkbox"/> >1m
Breite links	<input type="checkbox"/>	<50cm	<input type="checkbox"/>	50-100cm <input type="checkbox"/> >1m
Lichte Höhe rechts	<input type="checkbox"/>	<50cm	<input type="checkbox"/>	50-100cm <input type="checkbox"/> 1-3m

Lichte Höhe links	<input type="checkbox"/> 3-5m <input type="checkbox"/> <50cm <input type="checkbox"/> 3-5m	<input type="checkbox"/> >5m <input type="checkbox"/> 50-100cm <input type="checkbox"/> >5m <input type="checkbox"/> ja <input type="checkbox"/> ja	<input type="checkbox"/> 1-3m
Durch mittleren Wasserstand gedeckt Übergang in Uferböschung hindernisfrei Funktion	<input type="checkbox"/> Reiner Unterhaltsbereich <input type="checkbox"/> Spezifische Querungsmöglichkeit für Fauna <input type="checkbox"/> Andere:	<input type="checkbox"/> ja <input type="checkbox"/> ja	<input type="checkbox"/> nein <input type="checkbox"/> nein <input type="checkbox"/> Öffentlicher Weg
Gewässersohle innerhalb Bauwerk	<input checked="" type="checkbox"/> +/- natürlich	<input type="checkbox"/> verbaut mit:	
Gewässersohle ausserhalb Bauwerk	<input checked="" type="checkbox"/> +/- natürlich	<input type="checkbox"/> verbaut mit:	
Übergang Gewässersohle innerhalb Bauwerk zu ausserhalb	<input checked="" type="checkbox"/> frei von Abstürzen mit Abstürzen:	<input type="checkbox"/> <10cm <input type="checkbox"/> >30cm	<input type="checkbox"/> 10-30cm
Massnahme Massnahmenkategorie Kurzbeschreibung	GD2 Massnahme an Gewässerdurchlass Beidseitig Bankett anbringen (gemäss VSS-Norm SN 640 696).		
Kostenrahmen (in CHF)	<input checked="" type="checkbox"/> < 10'000	<input type="checkbox"/> 10'000 - 100'000	<input type="checkbox"/> > 100'000
Massnahmenumsetzung	<input type="checkbox"/> umgesetzt	Datum der Umsetzung:	
Foto-Nummer(n)	39-2		

Hindernis 3:	Typ:	Strasse	Bezeichnung:	Kreuzbuchstrasse
---------------------	------	----------------	--------------	-------------------------

Gewässerdurchlässe

Bauwerk 1 (GD3):

Breite (in m)	4	Höhe (in m)	3	
Bankett innerhalb Bauwerk	<input type="checkbox"/> ja	<input checked="" type="checkbox"/> ja	<input checked="" type="checkbox"/> nein	
Bankett beidseitig	<input type="checkbox"/> ja	<input type="checkbox"/> ja	<input type="checkbox"/> nein	
Breite rechts	<input type="checkbox"/> <50cm	<input type="checkbox"/> <50cm	<input type="checkbox"/> 50-100cm	<input type="checkbox"/> >1m
Breite links	<input type="checkbox"/> <50cm	<input type="checkbox"/> <50cm	<input type="checkbox"/> 50-100cm	<input type="checkbox"/> >1m
Lichte Höhe rechts	<input type="checkbox"/> <50cm	<input type="checkbox"/> 3-5m	<input type="checkbox"/> 50-100cm	<input type="checkbox"/> 1-3m
Lichte Höhe links	<input type="checkbox"/> <50cm <input type="checkbox"/> 3-5m	<input type="checkbox"/> <50cm <input type="checkbox"/> 3-5m	<input type="checkbox"/> >5m <input type="checkbox"/> 50-100cm <input type="checkbox"/> >5m	<input type="checkbox"/> 1-3m
Durch mittleren Wasserstand gedeckt Übergang in Uferböschung hindernisfrei Funktion	<input type="checkbox"/> Reiner Unterhaltsbereich <input type="checkbox"/> Spezifische Querungsmöglichkeit für Fauna <input type="checkbox"/> Andere:	<input type="checkbox"/> ja <input type="checkbox"/> ja	<input type="checkbox"/> ja <input type="checkbox"/> ja	<input type="checkbox"/> nein <input type="checkbox"/> nein <input type="checkbox"/> Öffentlicher Weg
Gewässersohle innerhalb Bauwerk	<input checked="" type="checkbox"/> +/- natürlich	<input type="checkbox"/> verbaut mit:		
Gewässersohle ausserhalb Bauwerk	<input checked="" type="checkbox"/> +/- natürlich	<input type="checkbox"/> verbaut mit:		
Übergang Gewässersohle innerhalb Bauwerk zu ausserhalb	<input checked="" type="checkbox"/> frei von Abstürzen mit Abstürzen:	<input type="checkbox"/> <10cm <input type="checkbox"/> >30cm		<input type="checkbox"/> 10-30cm
Massnahme Massnahmenkategorie Kurzbeschreibung	GD3 Massnahme an Gewässerdurchlass Beidseitig Bankett anbringen (gemäss VSS-Norm SN 640 696).			
Kostenrahmen (in CHF)	<input checked="" type="checkbox"/> < 10'000	<input type="checkbox"/> 10'000 - 100'000	<input type="checkbox"/> > 100'000	
Massnahmenumsetzung	<input type="checkbox"/> umgesetzt	Datum der Umsetzung:		
Foto-Nummer(n)	39-3			

Gewässerdurchlässe

Bauwerk 1 (GD4):

Breite (in m)	4	Höhe (in m)	1.5	
Bankett innerhalb Bauwerk	<input type="checkbox"/> ja	<input checked="" type="checkbox"/> ja	<input checked="" type="checkbox"/> nein	
Bankett beidseitig	<input type="checkbox"/> ja	<input type="checkbox"/> ja	<input type="checkbox"/> nein	
Breite rechts	<input type="checkbox"/> <50cm	<input type="checkbox"/> <50cm	<input type="checkbox"/> 50-100cm	<input type="checkbox"/> >1m
Breite links	<input type="checkbox"/> <50cm	<input type="checkbox"/> <50cm	<input type="checkbox"/> 50-100cm	<input type="checkbox"/> >1m
Lichte Höhe rechts	<input type="checkbox"/> <50cm	<input type="checkbox"/> 3-5m	<input type="checkbox"/> 50-100cm	<input type="checkbox"/> 1-3m
	<input type="checkbox"/> 3-5m	<input type="checkbox"/> >5m	<input type="checkbox"/> >5m	
Lichte Höhe links	<input type="checkbox"/> <50cm	<input type="checkbox"/> 3-5m	<input type="checkbox"/> 50-100cm	<input type="checkbox"/> 1-3m
	<input type="checkbox"/> 3-5m	<input type="checkbox"/> >5m	<input type="checkbox"/> >5m	
Durch mittleren Wasserstand gedeckt			<input type="checkbox"/> ja	<input type="checkbox"/> nein
Übergang in Uferböschung hindernisfrei			<input type="checkbox"/> ja	<input type="checkbox"/> nein
Funktion	<input type="checkbox"/> Reiner Unterhaltsbereich		<input type="checkbox"/>	<input type="checkbox"/> Öffentlicher Weg
	<input type="checkbox"/> Spezifische Querungsmöglichkeit für Fauna		<input type="checkbox"/>	
	<input type="checkbox"/> Andere:		<input type="checkbox"/>	
Gewässersohle innerhalb Bauwerk	<input checked="" type="checkbox"/> +/- natürlich	<input type="checkbox"/> +/- natürlich	<input type="checkbox"/> verbaut mit:	
Gewässersohle ausserhalb Bauwerk	<input checked="" type="checkbox"/> +/- natürlich	<input type="checkbox"/> +/- natürlich	<input type="checkbox"/> verbaut mit:	
Übergang Gewässersohle innerhalb Bauwerk zu ausserhalb	<input checked="" type="checkbox"/> frei von Abstürzen mit Abstürzen:	<input type="checkbox"/> <10cm	<input type="checkbox"/> >30cm	<input type="checkbox"/> 10-30cm
		<input type="checkbox"/> >30cm		
Massnahme	GD4			
Massnahmenkategorie	Massnahme an Gewässerdurchlass			
Kurzbeschreibung	Beidseitig Bankett anbringen (gemäss VSS-Norm SN 640 696).			
Kostenrahmen (in CHF)	<input checked="" type="checkbox"/> < 10'000	<input type="checkbox"/> 10'000 - 100'000	<input type="checkbox"/> > 100'000	
Massnahmenumsetzung	<input type="checkbox"/> umgesetzt	Datum der Umsetzung:		
Foto-Nummer(n)	39-4			

Bauwerk 2 (GD5):

Breite (in m)	5	Höhe (in m)	1.2	
Bankett innerhalb Bauwerk	<input type="checkbox"/> ja	<input checked="" type="checkbox"/> ja	<input checked="" type="checkbox"/> nein	
Bankett beidseitig	<input type="checkbox"/> ja	<input type="checkbox"/> ja	<input type="checkbox"/> nein	
Breite rechts	<input type="checkbox"/> <50cm	<input type="checkbox"/> <50cm	<input type="checkbox"/> 50-100cm	<input type="checkbox"/> >1m
Breite links	<input type="checkbox"/> <50cm	<input type="checkbox"/> <50cm	<input type="checkbox"/> 50-100cm	<input type="checkbox"/> >1m
Lichte Höhe rechts	<input type="checkbox"/> <50cm	<input type="checkbox"/> 3-5m	<input type="checkbox"/> 50-100cm	<input type="checkbox"/> 1-3m
	<input type="checkbox"/> 3-5m	<input type="checkbox"/> >5m	<input type="checkbox"/> >5m	
Lichte Höhe links	<input type="checkbox"/> <50cm	<input type="checkbox"/> 3-5m	<input type="checkbox"/> 50-100cm	<input type="checkbox"/> 1-3m
	<input type="checkbox"/> 3-5m	<input type="checkbox"/> >5m	<input type="checkbox"/> >5m	
Durch mittleren Wasserstand gedeckt			<input type="checkbox"/> ja	<input type="checkbox"/> nein
Übergang in Uferböschung hindernisfrei			<input type="checkbox"/> ja	<input type="checkbox"/> nein
Funktion	<input type="checkbox"/> Reiner Unterhaltsbereich		<input type="checkbox"/>	<input type="checkbox"/> Öffentlicher Weg
	<input type="checkbox"/> Spezifische Querungsmöglichkeit für Fauna		<input type="checkbox"/>	
	<input type="checkbox"/> Andere:		<input type="checkbox"/>	
Gewässersohle innerhalb Bauwerk	<input checked="" type="checkbox"/> +/- natürlich	<input type="checkbox"/> +/- natürlich	<input type="checkbox"/> verbaut mit:	
Gewässersohle ausserhalb Bauwerk	<input checked="" type="checkbox"/> +/- natürlich	<input type="checkbox"/> +/- natürlich	<input type="checkbox"/> verbaut mit:	
Übergang Gewässersohle innerhalb Bauwerk zu ausserhalb	<input checked="" type="checkbox"/> frei von Abstürzen mit Abstürzen:	<input type="checkbox"/> <10cm	<input type="checkbox"/> >30cm	<input type="checkbox"/> 10-30cm
		<input type="checkbox"/> >30cm		

Massnahme **GD5**
Massnahmenkategorie **Massnahme an Gewässerdurchlass**
Kurzbeschreibung **Beidseitig Bankett anbringen (gemäss VSS-Norm SN 640 696).**

Kostenrahmen (in CHF) < 10'000 10'000 - 100'000 > 100'000

Massnahmenumsetzung umgesetzt Datum der Umsetzung:

Foto-Nummer(n) 39-5

Hindernis 5:	Typ:	Eisenbahn	Bezeichnung:	SBB (Luzern – Meggen)
---------------------	-------------	------------------	---------------------	------------------------------

Gewässerdurchlässe

Bauwerk 1 (GD6):

Breite (in m) 2.5 **Höhe (in m)** 0.8

Bankett innerhalb Bauwerk ja nein
Bankett beidseitig ja nein
Breite rechts <50cm 50-100cm >1m
Breite links <50cm 50-100cm >1m
Lichte Höhe rechts <50cm 50-100cm 1-3m
 3-5m >5m
Lichte Höhe links <50cm 50-100cm 1-3m
 3-5m >5m
Durch mittleren Wasserstand gedeckt ja nein
Übergang in Uferböschung hindernisfrei ja nein
Funktion Reiner Unterhaltsbereich Öffentlicher Weg
 Spezifische Querungsmöglichkeit für Fauna
 Andere:

Gewässersohle innerhalb Bauwerk +/- natürlich verbaut mit:

Gewässersohle ausserhalb Bauwerk +/- natürlich verbaut mit:

Übergang Gewässersohle innerhalb Bauwerk zu ausserhalb frei von Abstürzen mit Abstürzen: <10cm 10-30cm
 >30cm

Massnahme **GD6**
Massnahmenkategorie **Massnahme an Gewässerdurchlass**
Kurzbeschreibung **Beidseitig Bankett anbringen (gemäss VSS-Norm SN 640 696). Da der Würzenbach unterirdisch in der Eisenbahn-Fussgängerunterführung verläuft und der Durchlass dadurch gut 30 m lang ist, ist als zusätzliche Massnahme das Einbauen von Gitterrosten vorzusehen, so dass mehr Licht in den Durchlass fällt.**

Kostenrahmen (in CHF) < 10'000 10'000 - 100'000 > 100'000

Massnahmenumsetzung umgesetzt Datum der Umsetzung:

Foto-Nummer(n) 39-6, 39-7

Hindernis 5:	Typ:	Siedlung	Bezeichnung:	Siedlungsgebiet Hinder Würzenbach
---------------------	-------------	-----------------	---------------------	--

Gewässerdurchlässe

Bauwerk 1 (GD7):

Breite (in m) 3 **Höhe (in m)** 0.8

Bankett innerhalb Bauwerk	<input type="checkbox"/> ja	<input checked="" type="checkbox"/> nein	
Bankett beidseitig	<input type="checkbox"/> ja	<input type="checkbox"/> nein	
Breite rechts	<input type="checkbox"/> <50cm	<input type="checkbox"/> 50-100cm	<input type="checkbox"/> >1m
Breite links	<input type="checkbox"/> <50cm	<input type="checkbox"/> 50-100cm	<input type="checkbox"/> >1m
Lichte Höhe rechts	<input type="checkbox"/> <50cm	<input type="checkbox"/> 50-100cm	<input type="checkbox"/> 1-3m
	<input type="checkbox"/> 3-5m	<input type="checkbox"/> >5m	
Lichte Höhe links	<input type="checkbox"/> <50cm	<input type="checkbox"/> 50-100cm	<input type="checkbox"/> 1-3m
	<input type="checkbox"/> 3-5m	<input type="checkbox"/> >5m	
Durch mittleren Wasserstand gedeckt		<input type="checkbox"/> ja	<input type="checkbox"/> nein
Übergang in Uferböschung hindernisfrei		<input type="checkbox"/> ja	<input type="checkbox"/> nein
Funktion	<input type="checkbox"/> Reiner Unterhaltsbereich		<input type="checkbox"/> Öffentlicher Weg
	<input type="checkbox"/> Spezifische Querungsmöglichkeit für Fauna		
	<input type="checkbox"/> Andere:		
Gewässersohle innerhalb Bauwerk	<input checked="" type="checkbox"/> +/- natürlich	<input type="checkbox"/> verbaut mit:	
Gewässersohle ausserhalb Bauwerk	<input checked="" type="checkbox"/> +/- natürlich	<input type="checkbox"/> verbaut mit:	
Übergang Gewässersohle innerhalb Bauwerk zu ausserhalb	<input checked="" type="checkbox"/> frei von Abstürzen mit Abstürzen:	<input type="checkbox"/> <10cm	<input type="checkbox"/> 10-30cm
		<input type="checkbox"/> >30cm	
Massnahme	GD7		
Massnahmenkategorie	Massnahme an Gewässerdurchlass		
Kurzbeschreibung	Beidseitig Bankett anbringen (gemäss VSS-Norm SN 640 696).		
Kostenrahmen (in CHF)	<input checked="" type="checkbox"/> < 10'000	<input type="checkbox"/> 10'000 - 100'000	<input type="checkbox"/> > 100'000
Massnahmenumsetzung	<input type="checkbox"/> umgesetzt	Datum der Umsetzung:	
Foto-Nummer(n)	39-8		

Bauwerk 2 (GD8):

Breite (in m)	6	Höhe (in m)	3
Bankett innerhalb Bauwerk	<input checked="" type="checkbox"/> ja	<input type="checkbox"/> nein	
Bankett beidseitig	<input checked="" type="checkbox"/> ja	<input type="checkbox"/> nein	
Breite rechts	<input type="checkbox"/> <50cm	<input checked="" type="checkbox"/> 50-100cm	<input type="checkbox"/> >1m
Breite links	<input type="checkbox"/> <50cm	<input checked="" type="checkbox"/> 50-100cm	<input type="checkbox"/> >1m
Lichte Höhe rechts	<input type="checkbox"/> <50cm	<input type="checkbox"/> 50-100cm	<input checked="" type="checkbox"/> 1-3m
	<input type="checkbox"/> 3-5m	<input type="checkbox"/> >5m	
Lichte Höhe links	<input type="checkbox"/> <50cm	<input type="checkbox"/> 50-100cm	<input checked="" type="checkbox"/> 1-3m
	<input type="checkbox"/> 3-5m	<input type="checkbox"/> >5m	
Durch mittleren Wasserstand gedeckt		<input type="checkbox"/> ja	<input checked="" type="checkbox"/> nein
Übergang in Uferböschung hindernisfrei		<input checked="" type="checkbox"/> ja	<input type="checkbox"/> nein
Funktion	<input type="checkbox"/> Reiner Unterhaltsbereich		<input type="checkbox"/> Öffentlicher Weg
	<input checked="" type="checkbox"/> Spezifische Querungsmöglichkeit für Fauna		
	<input type="checkbox"/> Andere:		
Gewässersohle innerhalb Bauwerk	<input checked="" type="checkbox"/> +/- natürlich	<input type="checkbox"/> verbaut mit:	
Gewässersohle ausserhalb Bauwerk	<input checked="" type="checkbox"/> +/- natürlich	<input type="checkbox"/> verbaut mit:	
Übergang Gewässersohle innerhalb Bauwerk zu ausserhalb	<input checked="" type="checkbox"/> frei von Abstürzen mit Abstürzen:	<input type="checkbox"/> <10cm	<input type="checkbox"/> 10-30cm
		<input type="checkbox"/> >30cm	
Massnahme	GD8		
Massnahmenkategorie	-		
Kurzbeschreibung	Gewässerdurchlass in heutigem Zustand belassen.		
Kostenrahmen (in CHF)	<input type="checkbox"/> < 10'000	<input type="checkbox"/> 10'000 - 100'000	<input type="checkbox"/> > 100'000
Massnahmenumsetzung	<input type="checkbox"/> umgesetzt	Datum der Umsetzung:	
Foto-Nummer(n)	39-9		

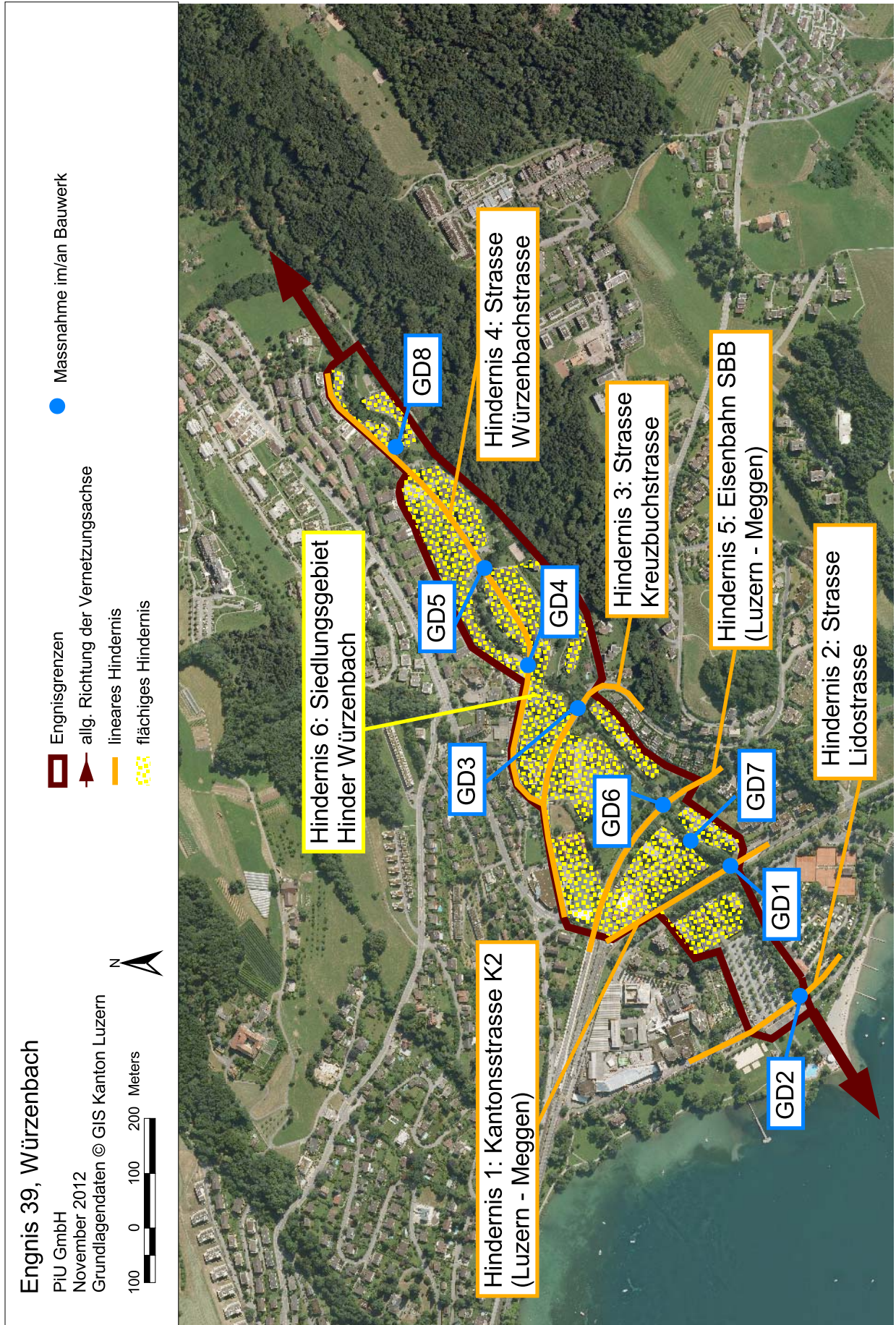

D FOTODOKUMENTATION

Objekt-Nummer 39
Engnis Würzenbach

Datum 13.11.2012
Name Bearbeiter/-in A. Righetti / A. Wegelin



Foto 39-1: Gewässerdurchlass Würzenbach an der Kantonsstrasse K2 (Massnahme GD1)



Foto 39-2: Gewässerdurchlass Würzenbach an der Lidostrasse (Massnahme GD2)



Foto 39-3: Gewässerdurchlass Würzenbach an der Kreuzbuchstrasse (Massnahme GD3)

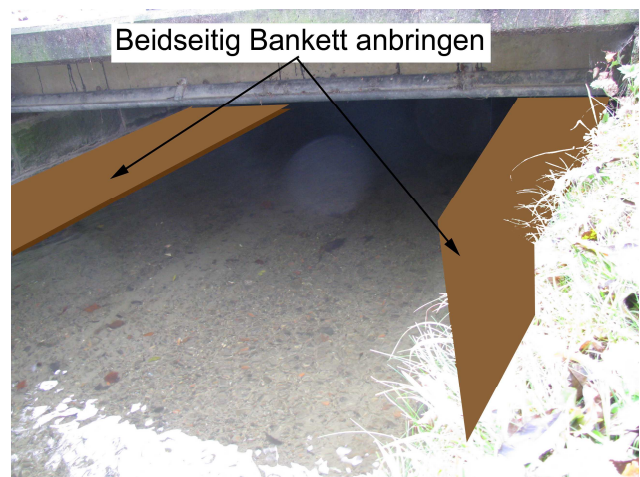

Foto 39-4: Gewässerdurchlass Würzenbach an der Würzenbachstrasse (Massnahme GD4)



Foto 39-5: Gewässerdurchlass Würzenbach an der Würzenbachstrasse (Massnahme GD5)



Foto 39-6: Gewässerdurchlasses Würzenbach in der Eisenbahnunterführung (Massnahme GD6)



Foto 39-7: Eisenbahnunterführung, Würzenbach verläuft unterirdisch (vgl. Foto 39-6, Massnahme GD6)



Foto 39-8: Gewässerdurchlass Würzenbach im Siedlungsgebiet Hinder Würzenbach (Massnahme GD7)



Foto 39-9: Gewässerdurchlass Würzenbach im Siedlungsgebiet Hinder Würzenbach (Massnahme GD8: in heutigem Zustand belassen)