

Landwirtschaft und Wald (lawa)

Abteilung Natur, Jagd und Fischerei

Vernetzungsachsen für Kleintiere Beschrieb Engnis 51: Alberswil

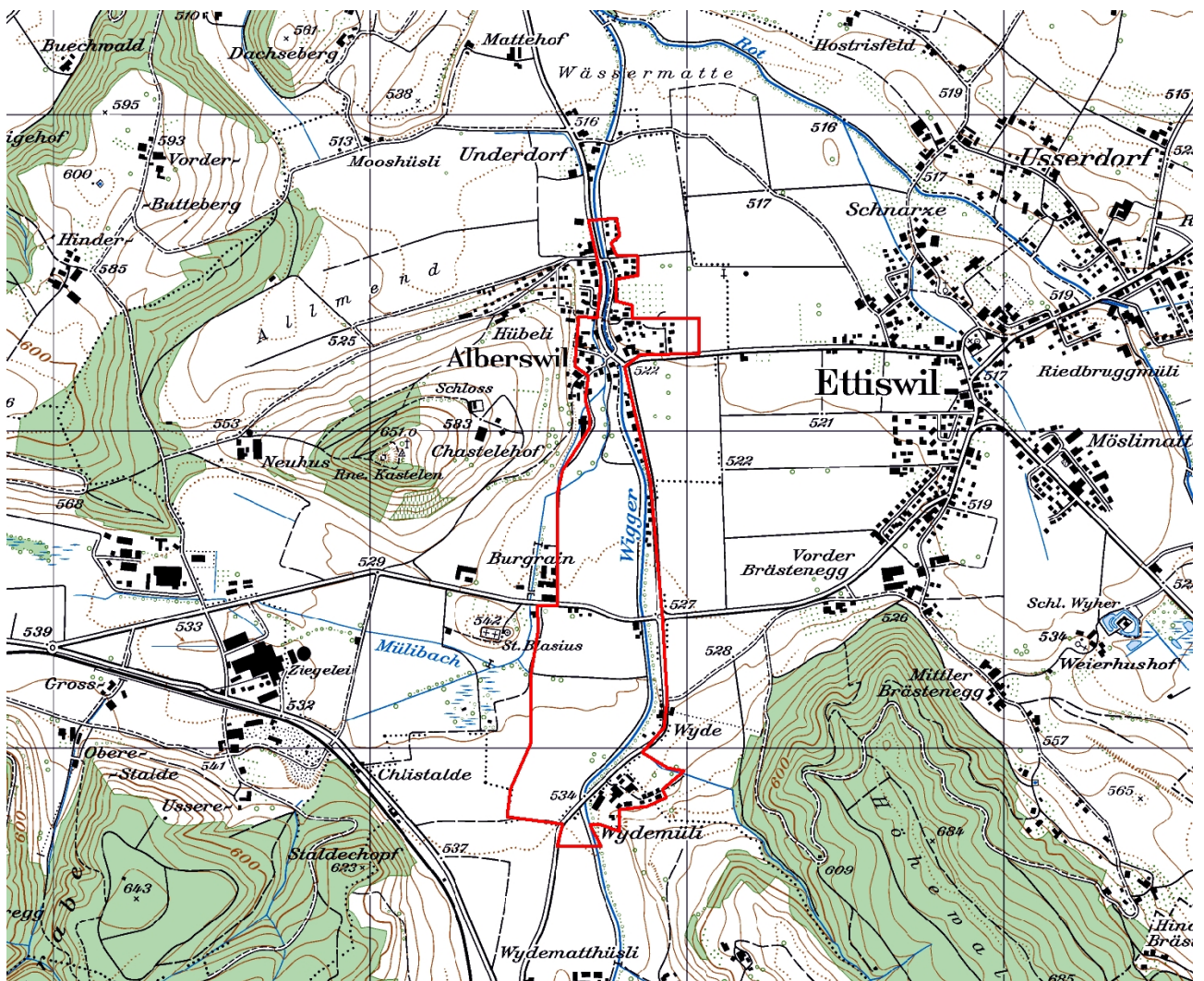

Kartenausschnitt 1:15'000

INHALT

A	ÜBERSICHT	1
B	DETAILS	3
C	PLAN	8
D	FOTODOKUMENTATION	9

AUFTRAGGEBER: Kanton Luzern, Landwirtschaft und Wald (Iawa)
Abteilung Natur und Landschaft
Jörg Gensch
Centralstrasse 33
Postfach
6210 Sursee

AUFTRAGNEHMER: PiU GmbH - Partner/-innen in Umweltfragen
Waldeggstrasse 47
3097 Liebefeld

AUSFÜHRENDE: Antonio Righetti, PiU GmbH
Annalina Wegelin, PiU GmbH

Liebefeld, November 2012

A ÜBERSICHT

Allgemeines

Objekt-Nummer	51	Name Bearbeiter/-in	A. Righetti / A. Wegelin
Engnis	Alberswil	Vernetzungssache	L
Gemeinde(n)	Alberswil, Willisau		
Naturraum	8		
Koordinaten	642760/222250		
Wildtierkorridor-Nummer	LU 16	<input type="checkbox"/> ganz mit Wildkorridor überschneidend	
		<input checked="" type="checkbox"/> teilweise mit Wildkorridor überschneidend	

Kurzbeschreibung Engnis und Umgebung

Dieses Engnis wird durch den Siedlungsraum Alberswil, die Wigger und landwirtschaftlich genutzte Flächen geprägt. Die teilweise verbaute Wigger, mehrere Strassen und die Siedlung beeinträchtigen die Vernetzung für Kleintiere.

Durch Aufwertungsmassnahmen an Gewässerdurchlässen und Schaffen von Vernetzungsstrukturen kann die Vernetzungssache für viele Kleintierarten wieder durchgängiger gemacht werden.

Hindernis

Anzahl Querungsmöglichkeiten pro Hindernis

		bestehende:	zu schaffende:
<input checked="" type="checkbox"/>	Strasse		
<input type="checkbox"/>	Autobahn		
<input checked="" type="checkbox"/>	Kantonsstrasse	Breite (in m) 8-10	4
<input type="checkbox"/>	andere Strasse	Breite (in m)	
<input type="checkbox"/>	Feldweg (unbefestigt)		
<input type="checkbox"/>	Eisenbahn	Anzahl Spuren	
<input type="checkbox"/>	Gewässer	Breite (in m)	
<input checked="" type="checkbox"/>	Siedlung	<input checked="" type="checkbox"/> Wohnzone	2
		<input checked="" type="checkbox"/> Arbeitszone	
<input type="checkbox"/>	intensiv genutzte Landwirtschaftsfläche		
<input type="checkbox"/>	andere:		

Massnahmen (grob)

<input checked="" type="checkbox"/>	Massnahmen am/an Bauwerk(en)	bestehendes Bauwerk:	Anzahl Massnahmen:	
<input checked="" type="checkbox"/>		<input checked="" type="checkbox"/> Massnahme an Gewässerdurchlass (GD)		4
		<input type="checkbox"/> Massnahme an Unterführung (UF)		
		<input type="checkbox"/> Massnahme an Überführung (ÜF)		
		neues Bauwerk:		
		<input type="checkbox"/> Neubau (NB) Typ:		
		Typ:		
		Typ:		

<input checked="" type="checkbox"/> Massnahmen zur Vernetzung und Aufwertung der Umgebung	<input checked="" type="checkbox"/> Schaffen von Vernetzungsstrukturen (VS)	<input type="text" value="1"/>
	<input type="checkbox"/> Schaffen von Trittsteinbiotopen (TS)	<input type="text"/>
	<input type="checkbox"/> Ausdolung von Gewässern (AD)	<input type="text"/>
	<input type="checkbox"/> Gewässeraufwertung (Gerinne) (GAG)	<input type="text"/>
	<input type="checkbox"/> Gewässeraufwertung (Ufer) (GAU)	<input type="text"/>
	<input type="checkbox"/> Gewässeraufwertung (Umgebung) (GAUm)	<input type="text"/>
	<input type="checkbox"/> Weitere Massnahmen zur Vernetzung und Aufwertung (WVA)	<input type="text"/>
<input type="checkbox"/> Massnahmen zur Raumsicherung	<input type="checkbox"/> Raumplanerische Sicherung der offenen/unverbauten Landschaft (RS)	<input type="text"/>
	<input type="checkbox"/> Umzonung anstreben (UZ)	<input type="text"/>
	<input type="checkbox"/> Ausscheidung von speziellen Schutzzonen (SZ)	<input type="text"/>
	<input type="checkbox"/> Weitere Massnahmen zur Raumsicherung (WRS)	<input type="text"/>

Kostenrahmen für alle Massnahmen (grob in CHF)

Anzahl Massnahmen:

<input type="text" value="5"/>	à je < 10'000
<input type="text"/>	à je 10'000-100'000
<input type="text"/>	à je >100'000

Angaben aus bestehenden Daten (Büro)

<input type="checkbox"/> Artenhilfsprogramm Ringelnatter	<input type="checkbox"/> Gewässeraufwertung / Revitalisierung
<input checked="" type="checkbox"/> Nationales Amphibieninventar	andere: <input type="text"/>
<input checked="" type="checkbox"/> Vernetzung Trockenbiotope Luzerner Mittelland	<input type="text"/>

Datum Felddaufnahme, Berichtabgabe und Überarbeitung

Felddaufnahme(n)	<input type="text" value="27.03.2012"/>	<input type="text" value="03.05.2012"/>
Berichtabgabe	<input type="text" value="26.11.2012"/>	
Überarbeitung(en)	<input type="text"/>	<input type="text"/>

B DETAILS

Objekt-Nummer 51
Engnis Alberswil

Datum 27.03.2012 / 03.05.2012
Name Bearbeiter/-in A. Righetti / A. Wegelin

Massnahmen am/an Bauwerk(en)

Hindernis 1: Typ: **Kantonsstrasse** Bezeichnung: **K11 (Abschnitt Willisau – Schötz)**

Gewässerdurchlässe

Bauwerk 1 (GD1):

Breite (in m)	9.5	Höhe (in m)	2.5	
Bankett innerhalb Bauwerk	<input type="checkbox"/> ja	<input checked="" type="checkbox"/> nein		
Bankett beidseitig	<input type="checkbox"/> ja	<input type="checkbox"/> nein		
Breite rechts	<input type="checkbox"/> <50cm	<input type="checkbox"/> 50-100cm	<input type="checkbox"/> >1m	
Breite links	<input type="checkbox"/> <50cm	<input type="checkbox"/> 50-100cm	<input type="checkbox"/> >1m	
Lichte Höhe rechts	<input type="checkbox"/> <50cm	<input type="checkbox"/> 50-100cm	<input type="checkbox"/> 1-3m	
	<input type="checkbox"/> 3-5m	<input type="checkbox"/> >5m		
Lichte Höhe links	<input type="checkbox"/> <50cm	<input type="checkbox"/> 50-100cm	<input type="checkbox"/> 1-3m	
	<input type="checkbox"/> 3-5m	<input type="checkbox"/> >5m		
Durch mittleren Wasserstand gedeckt		<input type="checkbox"/> ja	<input type="checkbox"/> nein	
Übergang in Uferböschung hindernisfrei		<input type="checkbox"/> ja	<input type="checkbox"/> nein	
Funktion	<input type="checkbox"/> Reiner Unterhaltsbereich		<input type="checkbox"/> Öffentlicher Weg	
	<input type="checkbox"/> Spezifische Querungsmöglichkeit für Fauna			
	<input type="checkbox"/> Andere:			
Gewässersohle innerhalb Bauwerk	<input checked="" type="checkbox"/> +/- natürlich	<input type="checkbox"/> verbaut mit:		
Gewässersohle ausserhalb Bauwerk	<input checked="" type="checkbox"/> +/- natürlich	<input type="checkbox"/> verbaut mit:		
Übergang Gewässersohle innerhalb Bauwerk zu ausserhalb	<input checked="" type="checkbox"/> frei von Abstürzen mit Abstürzen:	<input type="checkbox"/> <10cm	<input type="checkbox"/> 10-30cm	
		<input type="checkbox"/> >30cm		
Massnahme	GD1			
Massnahmenkategorie	Massnahme an Gewässerdurchlass			
Kurzbeschreibung	Links (in Fliessrichtung) Bankett anbringen (gemäss VSS-Norm SN 640 696). Auf ein Bankett rechtsufrig wird verzichtet, um die Unfallgefahr zu minimieren, da zwischen diesem Gewässerdurchlass und dem Durchlass GD6 nur ein schmaler Grünstreifen zwischen Kantonsstrasse K11 und Wigger besteht (vgl. Foto 51-3).			
Kostenrahmen (in CHF)	<input checked="" type="checkbox"/> < 10'000	<input type="checkbox"/> 10'000 - 100'000	<input type="checkbox"/> > 100'000	
Massnahmenumsetzung	<input type="checkbox"/> umgesetzt	Datum der Umsetzung:		
Foto-Nummer(n)	51-1, 51-2, 51-3			

Bauwerk 2 (GD2):

Breite (in m)	3	Höhe (in m)	0.3	
Bankett innerhalb Bauwerk	<input type="checkbox"/> ja	<input checked="" type="checkbox"/> nein		
Bankett beidseitig	<input type="checkbox"/> ja	<input type="checkbox"/> nein		
Breite rechts	<input type="checkbox"/> <50cm	<input type="checkbox"/> 50-100cm	<input type="checkbox"/> >1m	
Breite links	<input type="checkbox"/> <50cm	<input type="checkbox"/> 50-100cm	<input type="checkbox"/> >1m	
Lichte Höhe rechts	<input type="checkbox"/> <50cm	<input type="checkbox"/> 50-100cm	<input type="checkbox"/> 1-3m	
	<input type="checkbox"/> 3-5m	<input type="checkbox"/> >5m		
Lichte Höhe links	<input type="checkbox"/> <50cm	<input type="checkbox"/> 50-100cm	<input type="checkbox"/> 1-3m	
	<input type="checkbox"/> 3-5m	<input type="checkbox"/> >5m		
Durch mittleren Wasserstand gedeckt		<input type="checkbox"/> ja	<input type="checkbox"/> nein	

Übergang in Uferböschung hindernisfrei	<input type="checkbox"/>	ja	<input type="checkbox"/>	nein
Funktion	<input type="checkbox"/>	Reiner Unterhaltsbereich	<input type="checkbox"/>	Öffentlicher Weg
	<input type="checkbox"/>	Spezifische Querungsmöglichkeit für Fauna	<input type="checkbox"/>	
	<input type="checkbox"/>	Andere:		
Gewässersohle innerhalb Bauwerk	<input checked="" type="checkbox"/>	+/- natürlich	<input type="checkbox"/>	verbaut mit:
Gewässersohle ausserhalb Bauwerk	<input checked="" type="checkbox"/>	+/- natürlich	<input type="checkbox"/>	verbaut mit:
Übergang Gewässersohle innerhalb Bauwerk zu ausserhalb	<input checked="" type="checkbox"/>	frei von Abstürzen mit Abstürzen:	<input type="checkbox"/>	<10cm
			<input type="checkbox"/>	>30cm
Massnahme	GD2			
Massnahmenkategorie	-			
Kurzbeschreibung	Gewässerdurchlass in heutigem Zustand belassen, da aufgrund der geringen lichten Höhe keine Laufflächen angebracht werden können. Als Ersatzmassnahme zur Vernetzung des Mülibachs mit der Wigger dient die Massnahme VS1.			
Kostenrahmen (in CHF)	<input type="checkbox"/>	< 10'000	<input type="checkbox"/>	10'000 - 100'000
	<input type="checkbox"/>	> 100'000		
Massnahmenumsetzung	<input type="checkbox"/>	umgesetzt	Datum der Umsetzung:	
Foto-Nummer(n)	51-4			

Bauwerk 3 (GD3):

Breite (in m)	18	Höhe (in m)	3.5	
Bankett innerhalb Bauwerk	<input checked="" type="checkbox"/>	ja	<input type="checkbox"/>	nein
Bankett beidseitig	<input checked="" type="checkbox"/>	ja	<input type="checkbox"/>	nein
Breite rechts	<input type="checkbox"/>	<50cm	<input type="checkbox"/>	50-100cm
Breite links	<input type="checkbox"/>	<50cm	<input type="checkbox"/>	50-100cm
Lichte Höhe rechts	<input type="checkbox"/>	<50cm	<input type="checkbox"/>	50-100cm
	<input type="checkbox"/>	3-5m	<input type="checkbox"/>	>5m
Lichte Höhe links	<input type="checkbox"/>	<50cm	<input type="checkbox"/>	50-100cm
	<input type="checkbox"/>	3-5m	<input type="checkbox"/>	>5m
Durch mittleren Wasserstand gedeckt			<input type="checkbox"/>	ja
Übergang in Uferböschung hindernisfrei			<input checked="" type="checkbox"/>	ja
Funktion	<input type="checkbox"/>	Reiner Unterhaltsbereich	<input type="checkbox"/>	nein
	<input checked="" type="checkbox"/>	Spezifische Querungsmöglichkeit für Fauna	<input type="checkbox"/>	nein
	<input type="checkbox"/>	Andere:	<input type="checkbox"/>	Öffentlicher Weg
Gewässersohle innerhalb Bauwerk	<input checked="" type="checkbox"/>	+/- natürlich	<input type="checkbox"/>	verbaut mit:
Gewässersohle ausserhalb Bauwerk	<input checked="" type="checkbox"/>	+/- natürlich	<input type="checkbox"/>	verbaut mit:
Übergang Gewässersohle innerhalb Bauwerk zu ausserhalb	<input checked="" type="checkbox"/>	frei von Abstürzen mit Abstürzen:	<input type="checkbox"/>	<10cm
			<input type="checkbox"/>	>30cm
Massnahme	GD3			
Massnahmenkategorie	Massnahme an Gewässerdurchlass			
Kurzbeschreibung	Die Bankette des Durchlasses sind mit Strassenpfosten belegt. Falls diese dort gelagert werden, müssen sie entfernt werden. Ansonsten müssen sie fest eingebaut werden und die Rinnen zwischen den einzelnen Pfosten aufgefüllt, so dass sie von Kleintieren ungehindert passiert werden können.			
Kostenrahmen (in CHF)	<input checked="" type="checkbox"/>	< 10'000	<input type="checkbox"/>	10'000 - 100'000
	<input type="checkbox"/>	> 100'000		
Massnahmenumsetzung	<input type="checkbox"/>	umgesetzt	Datum der Umsetzung:	
Foto-Nummer(n)	51-5, 51-6			

Hindernis 2:	Typ: Kantonsstrasse	Bezeichnung: K12 (Abschnitt Ettiswil - Alberswil)
---------------------	----------------------------	--

An dieser Kantonsstrasse sind im Bereich des Engnisses keine bestehenden Querungsmöglichkeiten. Die Strasse bildet zwar ein Hindernis für Kleintiere, da die Situation aber mit den vorgeschlagenen Massnahmen an der Kantonsstrasse K11 (vgl. GD1) entschärft werden kann, sind an der Kantonsstrasse K12 keine Massnahmen vorgesehen.

Hindernis 3:	Typ: Kantonsstrasse	Bezeichnung: K18 (Abschnitt Ettiswil - Gettnau)
---------------------	----------------------------	--

Gewässerdurchlässe

Bauwerk 1 (GD4):

Breite (in m)	12	Höhe (in m)	3	
Bankett innerhalb Bauwerk	<input checked="" type="checkbox"/> ja	<input type="checkbox"/> ja	<input type="checkbox"/> nein	
Bankett beidseitig	<input type="checkbox"/> ja	<input checked="" type="checkbox"/> ja	<input checked="" type="checkbox"/> nein	
Breite rechts	<input type="checkbox"/> <50cm	<input type="checkbox"/> <50cm	<input type="checkbox"/> 50-100cm	<input type="checkbox"/> >1m
Breite links	<input type="checkbox"/> <50cm	<input type="checkbox"/> <50cm	<input type="checkbox"/> 50-100cm	<input checked="" type="checkbox"/> >1m
Lichte Höhe rechts	<input type="checkbox"/> <50cm	<input type="checkbox"/> <50cm	<input type="checkbox"/> 50-100cm	<input type="checkbox"/> 1-3m
	<input type="checkbox"/> 3-5m	<input type="checkbox"/> 3-5m	<input type="checkbox"/> >5m	
Lichte Höhe links	<input type="checkbox"/> <50cm	<input type="checkbox"/> <50cm	<input type="checkbox"/> 50-100cm	<input checked="" type="checkbox"/> 1-3m
	<input type="checkbox"/> 3-5m	<input type="checkbox"/> 3-5m	<input type="checkbox"/> >5m	
Durch mittleren Wasserstand gedeckt			<input type="checkbox"/> ja	<input checked="" type="checkbox"/> nein
Übergang in Uferböschung hindernisfrei			<input checked="" type="checkbox"/> ja	<input type="checkbox"/> nein
Funktion	<input type="checkbox"/> Reiner Unterhaltsbereich			<input type="checkbox"/> Öffentlicher Weg
	<input checked="" type="checkbox"/> Spezifische Querungsmöglichkeit für Fauna			
	<input type="checkbox"/> Andere:			
Gewässersohle innerhalb Bauwerk	<input checked="" type="checkbox"/> +/- natürlich	<input type="checkbox"/> +/- natürlich	<input type="checkbox"/> verbaut mit:	
Gewässersohle ausserhalb Bauwerk	<input checked="" type="checkbox"/> +/- natürlich	<input type="checkbox"/> +/- natürlich	<input type="checkbox"/> verbaut mit:	
Übergang Gewässersohle innerhalb Bauwerk zu ausserhalb	<input checked="" type="checkbox"/> frei von Abstürzen mit Abstürzen:	<input type="checkbox"/> <10cm	<input type="checkbox"/> >30cm	<input type="checkbox"/> 10-30cm
Massnahme	GD4			
Massnahmenkategorie	Massnahme an Gewässerdurchlass			
Kurzbeschreibung	Auf rechter Seite Bankett anbringen (gemäss VSS-Norm SN 640 696).			
Kostenrahmen (in CHF)	<input checked="" type="checkbox"/> < 10'000	<input type="checkbox"/> 10'000 - 100'000	<input type="checkbox"/> > 100'000	
Massnahmenumsetzung	<input type="checkbox"/> umgesetzt	Datum der Umsetzung:		
Foto-Nummer(n)	51-7, 51-8			

Hindernis 4:	Typ: Siedlung	Bezeichnung: Siedlungsgebiet Alberswil
---------------------	----------------------	---

Gewässerdurchlässe

Bauwerk 1 (GD5):

Breite (in m)	16	Höhe (in m)	3	
Bankett innerhalb Bauwerk	<input checked="" type="checkbox"/> ja	<input type="checkbox"/> ja	<input type="checkbox"/> nein	
Bankett beidseitig	<input checked="" type="checkbox"/> ja	<input type="checkbox"/> ja	<input type="checkbox"/> nein	
Breite rechts	<input type="checkbox"/> <50cm	<input type="checkbox"/> <50cm	<input type="checkbox"/> 50-100cm	<input checked="" type="checkbox"/> >1m
Breite links	<input type="checkbox"/> <50cm	<input type="checkbox"/> <50cm	<input type="checkbox"/> 50-100cm	<input checked="" type="checkbox"/> >1m

Lichte Höhe rechts	<input type="checkbox"/> <50cm	<input type="checkbox"/> 50-100cm	<input checked="" type="checkbox"/> 1-3m
	<input type="checkbox"/> 3-5m	<input type="checkbox"/> >5m	
Lichte Höhe links	<input type="checkbox"/> <50cm	<input type="checkbox"/> 50-100cm	<input checked="" type="checkbox"/> 1-3m
	<input type="checkbox"/> 3-5m	<input type="checkbox"/> >5m	
Durch mittleren Wasserstand gedeckt		<input type="checkbox"/> ja	<input checked="" type="checkbox"/> nein
Übergang in Uferböschung hindernisfrei		<input checked="" type="checkbox"/> ja	<input type="checkbox"/> nein
Funktion	<input type="checkbox"/> Reiner Unterhaltsbereich		<input type="checkbox"/> Öffentlicher Weg
	<input checked="" type="checkbox"/> Spezifische Querungsmöglichkeit für Fauna		
	<input type="checkbox"/> Andere:		
Gewässersohle innerhalb Bauwerk	<input checked="" type="checkbox"/> +/- natürlich	<input type="checkbox"/> verbaut mit:	
Gewässersohle ausserhalb Bauwerk	<input checked="" type="checkbox"/> +/- natürlich	<input type="checkbox"/> verbaut mit:	
Übergang Gewässersohle innerhalb Bauwerk zu ausserhalb	<input checked="" type="checkbox"/> frei von Abstürzen mit Abstürzen:	<input type="checkbox"/> <10cm	<input type="checkbox"/> 10-30cm
		<input type="checkbox"/> >30cm	
Massnahme	GD5		
Massnahmenkategorie	-		
Kurzbeschreibung	Gewässerdurchlass in heutigem Zustand belassen		
Kostenrahmen (in CHF)	<input type="checkbox"/> < 10'000	<input type="checkbox"/> 10'000 - 100'000	<input type="checkbox"/> > 100'000
Massnahmenumsetzung	<input type="checkbox"/> umgesetzt	Datum der Umsetzung:	
Foto-Nummer(n)	52-9		

Bauwerk 2 (GD6):

Breite (in m)	9	Höhe (in m)	3.5
Bankett innerhalb Bauwerk	<input type="checkbox"/> ja	<input checked="" type="checkbox"/> nein	
Bankett beidseitig	<input type="checkbox"/> ja	<input type="checkbox"/> nein	
Breite rechts	<input type="checkbox"/> <50cm	<input type="checkbox"/> 50-100cm	<input type="checkbox"/> >1m
Breite links	<input type="checkbox"/> <50cm	<input type="checkbox"/> 50-100cm	<input type="checkbox"/> >1m
Lichte Höhe rechts	<input type="checkbox"/> <50cm	<input type="checkbox"/> 50-100cm	<input type="checkbox"/> 1-3m
	<input type="checkbox"/> 3-5m	<input type="checkbox"/> >5m	
Lichte Höhe links	<input type="checkbox"/> <50cm	<input type="checkbox"/> 50-100cm	<input type="checkbox"/> 1-3m
	<input type="checkbox"/> 3-5m	<input type="checkbox"/> >5m	
Durch mittleren Wasserstand gedeckt		<input type="checkbox"/> ja	<input type="checkbox"/> nein
Übergang in Uferböschung hindernisfrei		<input type="checkbox"/> ja	<input type="checkbox"/> nein
Funktion	<input type="checkbox"/> Reiner Unterhaltsbereich		<input type="checkbox"/> Öffentlicher Weg
	<input type="checkbox"/> Spezifische Querungsmöglichkeit für Fauna		
	<input type="checkbox"/> Andere:		
Gewässersohle innerhalb Bauwerk	<input checked="" type="checkbox"/> +/- natürlich	<input type="checkbox"/> verbaut mit:	
Gewässersohle ausserhalb Bauwerk	<input checked="" type="checkbox"/> +/- natürlich	<input type="checkbox"/> verbaut mit:	
Übergang Gewässersohle innerhalb Bauwerk zu ausserhalb	<input checked="" type="checkbox"/> frei von Abstürzen mit Abstürzen:	<input type="checkbox"/> <10cm	<input type="checkbox"/> 10-30cm
		<input type="checkbox"/> >30cm	
Massnahme	GD6		
Massnahmenkategorie	Massnahme an Gewässerdurchlass		
Kurzbeschreibung	Links (in Fliessrichtung) Bankett anbringen (gemäss VSS-Norm SN 640 696). Auf ein Bankett rechtsufrig wird verzichtet, um die Unfallgefahr zu minimieren, da zwischen diesem Gewässerdurchlass und dem Durchlass GD1 nur ein schmaler Grünstreifen zwischen Kantonsstrasse K11 und Wigger besteht (vgl. Foto 51-3).		
Kostenrahmen (in CHF)	<input checked="" type="checkbox"/> < 10'000	<input type="checkbox"/> 10'000 - 100'000	<input type="checkbox"/> > 100'000
Massnahmenumsetzung	<input type="checkbox"/> umgesetzt	Datum der Umsetzung:	
Foto-Nummer(n)	51-3, 51-10		

Hindernis 5:	Typ: Siedlung	Bezeichnung: Arbeitsgebiet Wydemüli
---------------------	----------------------	--

Das Arbeitsgebiet Wydemüli liegt östlich der Wigger, ist relativ durchlässig und beeinträchtigt daher die Vernetzungsachse kaum. Deshalb sind hier auch keine weiteren Massnahmen vorgesehen.

Massnahmen zur Vernetzung und Aufwertung der Umgebung

Massnahme	VS1
Massnahmenkategorie(n)	Schaffen von Vernetzungsstrukturen
Kurzbeschreibung	Pflanzen von Sträuchern zwischen als Vernetzungsstruktur zwischen Wigger und Müli-bach.
Kostenrahmen (in CHF)	<input checked="" type="checkbox"/> < 10'000 <input type="checkbox"/> 10'000 - 100'000 <input type="checkbox"/> > 100'000
Massnahmenumsetzung	<input type="checkbox"/> umgesetzt Datum der Umsetzung:
Foto-Nummer(n)	51-11

Engnis 51, Alberswil

PiU GmbH
 August 2012
 Grundlagendaten © GIS Kanton Luzern



- Engnisgrenzen
- allg. Richtung der Vernetzungsachse
- lineares Hindernis
- flächiges Hindernis
- Massnahme im/am Bauwerk
- Massnahme zur Vernetzung/Aufwertung der Umgebung

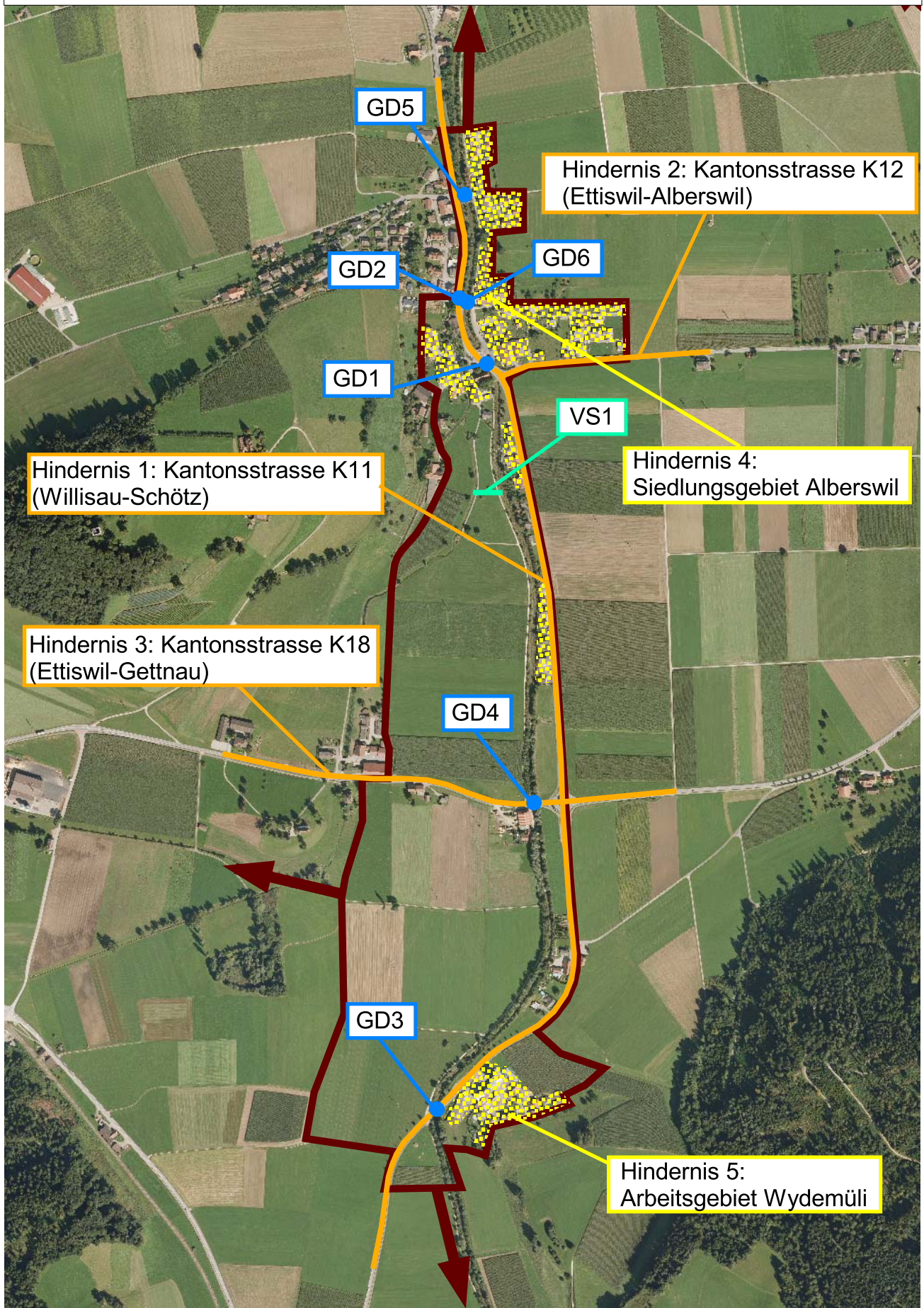

D FOTODOKUMENTATION

Objekt-Nummer 51
Engnis Alberswil

Datum 27.03./03.05.2012
Name Bearbeiter/-in A. Righetti / A. Wegelin



Foto 51-1: Wigger unterhalb des Gewässerdurchlasses GD1



Foto 51-2: Gewässerdurchlass Wigger an der Kantonsstrasse K11 (Massnahme GD1)

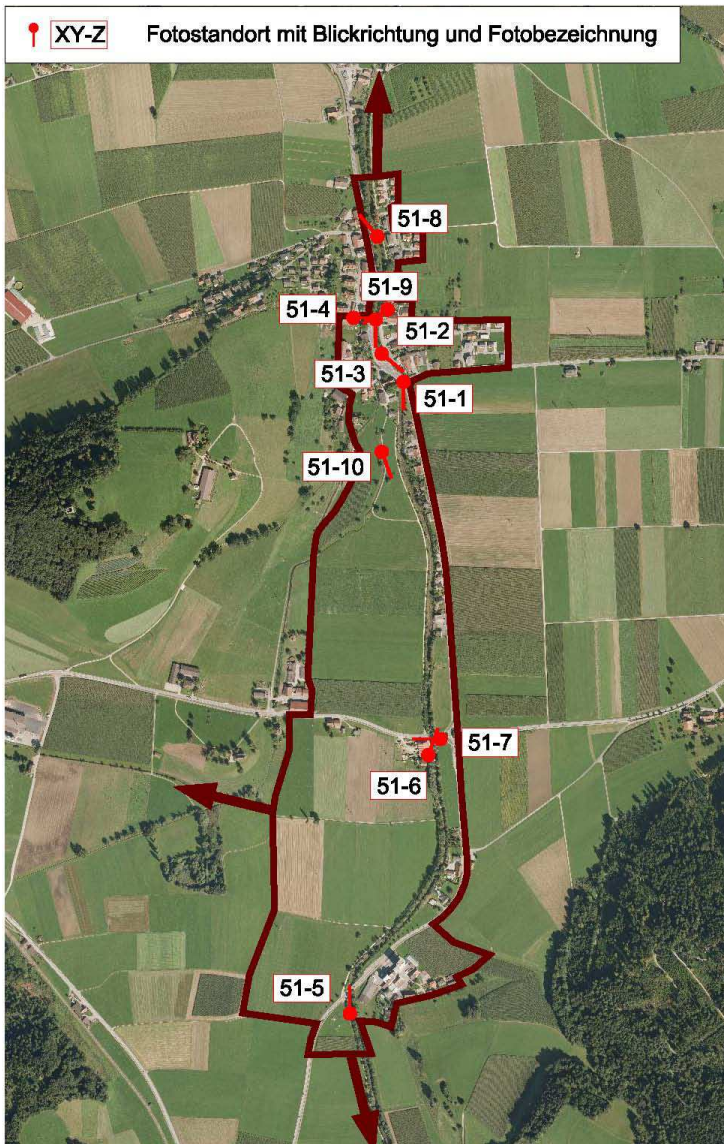

Foto 51-3: Wigger oberhalb des Gewässerdurchlasses GD1



Foto 51-4: Gewässerdurchlass Mülibach an der Kantonsstrasse K11 (Massnahme GD2: in heutigem Zustand belassen)



Foto 51-5: Gewässerdurchlass Wigger an der Kantonsstrasse K11



Foto 51-6: Gewässerdurchlass Wigger an der Kantonsstrasse K11 (Massnahme GD3: Strassenpfosten auf dem Bankett entfernen oder fix einbauen)



Foto 51-7: Gewässerdurchlass Wigger an der Kantonsstrasse K18 (einseitig Bankett vorhanden)



Foto 51-8: Gewässerdurchlass Wigger an der Kantonsstrasse K18 (Massnahme GD4)



Foto 51-9: Gewässerdurchlass Wigger im Siedlungsgebiet Alberswil (Massnahme GD5: in heutigem Zustand belassen)



Foto 51-10: Gewässerdurchlass Wigger im Siedlungsgebiet Alberswil (Massnahme GD6: linkseitig Bankett anbringen)

Pflanzen von Sträuchergruppen

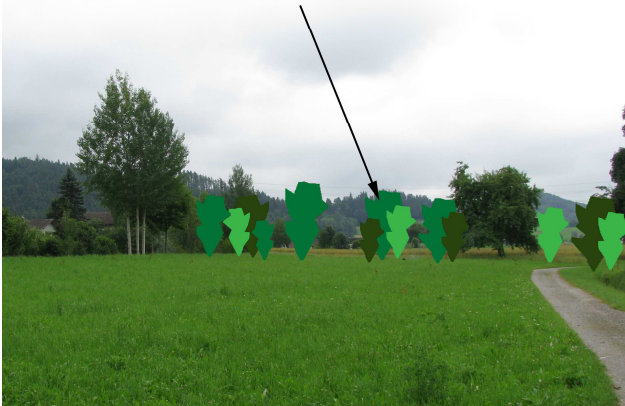

Foto 51-11: Ebene zwischen Wigger und Mülibach (Massnahme VS1)