

Vernetzungsachsen für Kleintiere Beschrieb Engnis 63: Wauwilermoos

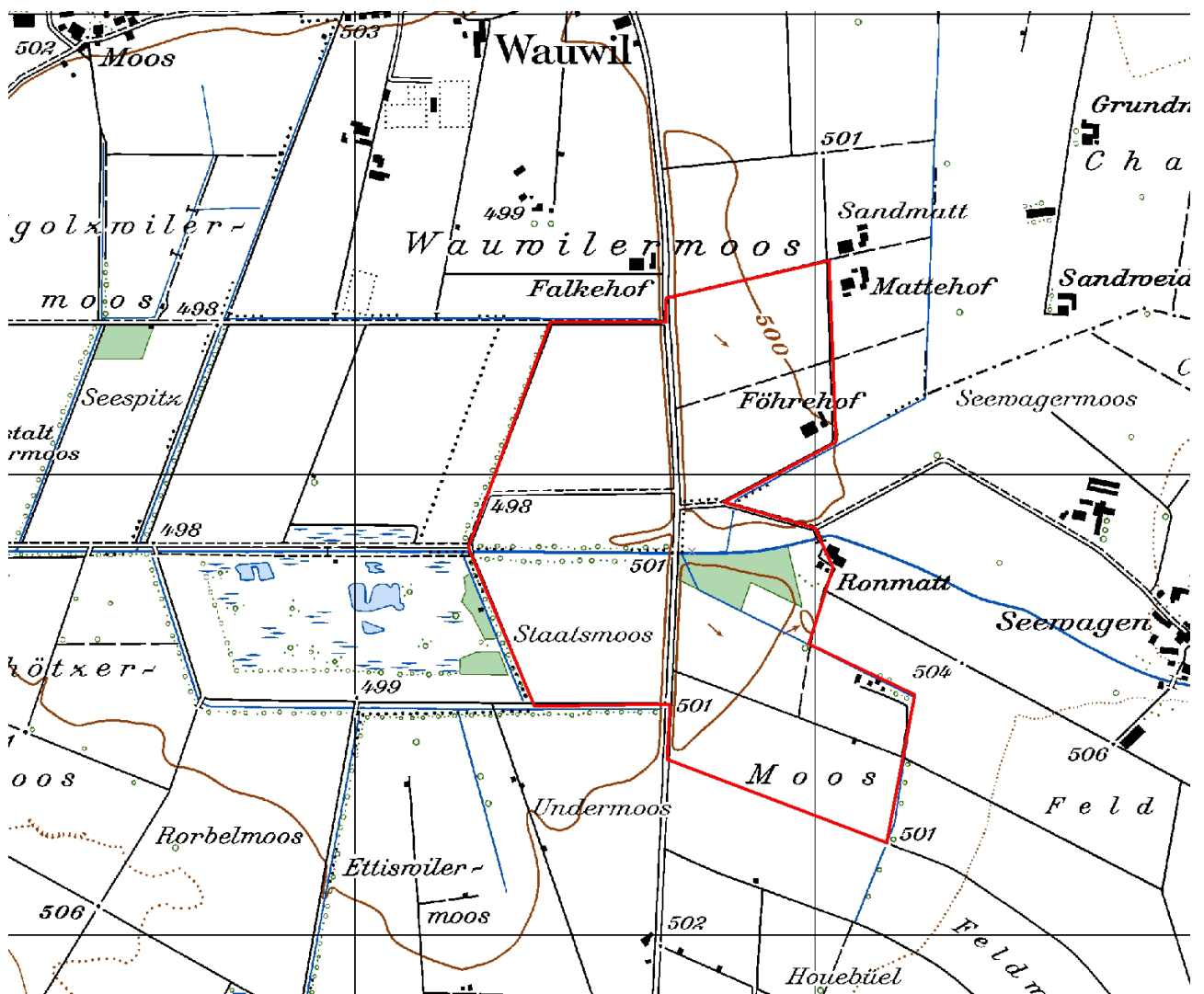

Kartenausschnitt 1:10'000

INHALT

A	ÜBERSICHT	1
B	DETAILS.....	3
C	PLAN	4
D	FOTODOKUMENTATION.....	5

AUFTRAGGEBER: Kanton Luzern, Landwirtschaft und Wald (lawa)
Abteilung Natur und Landschaft
Jörg Gensch
Centralstrasse 33
Postfach
6210 Sursee

AUFTRAGNEHMER: B+S AG
Muristrasse 60
Postfach 670
3000 Bern 31

AUSFÜHRENDE: Antonio Righetti, B+S AG
Annalina Wegelin, B+S AG

Bern, März 2013

A ÜBERSICHT

Allgemeines

Objekt-Nummer	63	Name Bearbeiter/-in	A. Righetti / A. Wegelin
Engnis	Wauwilermoos	Vernetzungssachse	N
Gemeinde(n)	Wauwil, Ettiswil		
Naturraum	8		
Koordinaten	644700/224830		
Wildtierkorridor-Nummer		<input type="checkbox"/> ganz mit Wildkorridor überschneidend	
		<input type="checkbox"/> teilweise mit Wildkorridor überschneidend	

Kurzbeschreibung Engnis und Umgebung

Das Engnis wird durch das Naturschutzgebiet Wauwilermoos und angrenzende landwirtschaftlich genutzte Flächen geprägt. Die Verbindungsstrasse Wauwil - Ettiswil zerschneidet die Vernetzungssachse für Kleintiere, die hier entlang der Ron verläuft.

Durch Aufwertungsmassnahmen an einem Gewässerdurchlass kann die Vernetzungssachse für die meisten Kleintierarten wiederhergestellt werden.

Hindernis

Anzahl Querungsmöglichkeiten pro Hindernis

				bestehende:	zu schaffende:
<input checked="" type="checkbox"/>	Strasse	<input type="checkbox"/>	Autobahn		
		<input type="checkbox"/>	Kantonsstrasse		
			Breite (in m)		
		<input checked="" type="checkbox"/>	andere Strasse	6	1
			Breite (in m)		
		<input type="checkbox"/>	Feldweg (unbefestigt)		
<input type="checkbox"/>	Eisenbahn		Anzahl Spuren		
<input type="checkbox"/>	Gewässer		Breite (in m)		
<input type="checkbox"/>	Siedlung	<input type="checkbox"/>	Wohnzone		
		<input type="checkbox"/>	Arbeitszone		
<input type="checkbox"/>	intensiv genutzte Landwirtschaftsfläche				
<input type="checkbox"/>	andere:				

Massnahmen (grob)

<input checked="" type="checkbox"/>	Massnahmen am/an Bauwerk(en)	bestehendes Bauwerk:	Anzahl Massnahmen:	
		<input checked="" type="checkbox"/>	Massnahme an Gewässerdurchlass (GD)	1
		<input type="checkbox"/>	Massnahme an Unterführung (UF)	
		<input type="checkbox"/>	Massnahme an Überführung (ÜF)	
		neues Bauwerk:		
		<input type="checkbox"/>	Neubau (NB) Typ:	
			Typ:	
			Typ:	

<input type="checkbox"/> Massnahmen zur Vernetzung und Aufwertung der Umgebung	<input type="checkbox"/> Schaffen von Vernetzungsstrukturen (VS)	<input type="text"/>
	<input type="checkbox"/> Schaffen von Trittsteinbiotopen (TS)	<input type="text"/>
	<input type="checkbox"/> Ausdolung von Gewässern (AD)	<input type="text"/>
	<input type="checkbox"/> Gewässeraufwertung (Gerinne) (GAG)	<input type="text"/>
	<input type="checkbox"/> Gewässeraufwertung (Ufer) (GAU)	<input type="text"/>
	<input type="checkbox"/> Gewässeraufwertung (Umgebung) (GAUm)	<input type="text"/>
	<input type="checkbox"/> Weitere Massnahmen zur Vernetzung und Aufwertung (WVA)	<input type="text"/>
<input type="checkbox"/> Massnahmen zur Raumsicherung	<input type="checkbox"/> Raumplanerische Sicherung der offenen/unverbauten Landschaft (RS)	<input type="text"/>
	<input type="checkbox"/> Umzonung anstreben (UZ)	<input type="text"/>
	<input type="checkbox"/> Ausscheidung von speziellen Schutzzonen (SZ)	<input type="text"/>
	<input type="checkbox"/> Weitere Massnahmen zur Raumsicherung (WRS)	<input type="text"/>

Kostenrahmen für alle Massnahmen (grob in CHF)

Anzahl Massnahmen:

<input type="text" value="1"/>	à je < 10'000
<input type="text"/>	à je 10'000-100'000
<input type="text"/>	à je >100'000

Angaben aus bestehenden Daten (Büro)

<input checked="" type="checkbox"/> Artenhilfsprogramm Ringelnatter	<input type="checkbox"/> Gewässeraufwertung / Revitalisierung
<input checked="" type="checkbox"/> Nationales Amphibieninventar	andere: <input type="text" value="BLN-Objekt"/>
<input type="checkbox"/> Vernetzung Trockenbiotope Luzerner Mittelland	<input type="text" value="Flachmoor von nationaler Bedeutung"/>

Datum Felddaufnahme, Berichtabgabe und Überarbeitung

Felddaufnahme(n)	<input type="text" value="19.02.2013"/>	<input type="text"/>
Berichtabgabe	<input type="text" value="26.03.2013"/>	
Überarbeitung(en)	<input type="text"/>	<input type="text"/>

B DETAILS

Objekt-Nummer 63
Engnis Wauwilermoos

Datum 19.02.2013
Name Bearbeiter/-in A. Righetti / A. Wegelin

Massnahmen am/an Bauwerk(en)

Hindernis 1: Typ: **Strasse** Bezeichnung: **Wauwil – Ettiswil**

Gewässerdurchlässe

Bauwerk 1 (GD1):





Breite (in m)	5	Höhe (in m)	2.5	
Bankett innerhalb Bauwerk	<input checked="" type="checkbox"/> ja	<input type="checkbox"/> ja	<input type="checkbox"/> nein	
Bankett beidseitig	<input type="checkbox"/> ja	<input checked="" type="checkbox"/> ja	<input checked="" type="checkbox"/> nein	
Breite rechts	<input type="checkbox"/> <50cm	<input type="checkbox"/> <50cm	<input type="checkbox"/> 50-100cm	<input type="checkbox"/> >1m
Breite links	<input type="checkbox"/> <50cm	<input checked="" type="checkbox"/> <50cm	<input checked="" type="checkbox"/> 50-100cm	<input type="checkbox"/> >1m
Lichte Höhe rechts	<input type="checkbox"/> <50cm	<input type="checkbox"/> <50cm	<input type="checkbox"/> 50-100cm	<input type="checkbox"/> 1-3m
	<input type="checkbox"/> 3-5m	<input type="checkbox"/> 3-5m	<input type="checkbox"/> >5m	
Lichte Höhe links	<input type="checkbox"/> <50cm	<input type="checkbox"/> <50cm	<input type="checkbox"/> 50-100cm	<input checked="" type="checkbox"/> 1-3m
	<input type="checkbox"/> 3-5m	<input type="checkbox"/> 3-5m	<input type="checkbox"/> >5m	
Durch mittleren Wasserstand gedeckt		<input type="checkbox"/> ja	<input checked="" type="checkbox"/> ja	<input checked="" type="checkbox"/> nein
Übergang in Uferböschung hindernisfrei		<input checked="" type="checkbox"/> ja	<input checked="" type="checkbox"/> ja	<input type="checkbox"/> nein
Funktion	<input type="checkbox"/> Reiner Unterhaltsbereich			<input type="checkbox"/> Öffentlicher Weg
	<input checked="" type="checkbox"/> Spezifische Querungsmöglichkeit für Fauna			
	<input type="checkbox"/> Andere:			
Gewässersohle innerhalb Bauwerk	<input checked="" type="checkbox"/> +/- natürlich	<input type="checkbox"/> +/- natürlich	<input type="checkbox"/> verbaut mit:	
Gewässersohle ausserhalb Bauwerk	<input checked="" type="checkbox"/> +/- natürlich	<input type="checkbox"/> +/- natürlich	<input type="checkbox"/> verbaut mit:	
Übergang Gewässersohle innerhalb Bauwerk zu ausserhalb	<input checked="" type="checkbox"/> frei von Abstürzen mit Abstürzen:	<input type="checkbox"/> <10cm	<input type="checkbox"/> >30cm	<input type="checkbox"/> 10-30cm
Massnahme	GD1			
Massnahmenkategorie	Massnahme an Gewässerdurchlass			
Kurzbeschreibung	Einseitig (rechts) Bankett anbringen (gemäss VSS-Norm SN 640 696).			
Kostenrahmen (in CHF)	<input checked="" type="checkbox"/> < 10'000	<input type="checkbox"/> 10'000 - 100'000	<input type="checkbox"/> > 100'000	
Massnahmenumsetzung	<input type="checkbox"/> umgesetzt	Datum der Umsetzung:		
Foto-Nummer(n)	63-1 und 63-2			

C PLAN

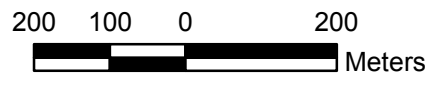
Engnis 63, Wauwilermoos

B+S AG
Februar 2013
Grundlagendaten: GIS Kanton Luzern



-  Engnisgrenzen
-  allg. Richtung der Vernetzungsachse
-  lineares Hindernis
-  Massnahme im/an Bauwerk

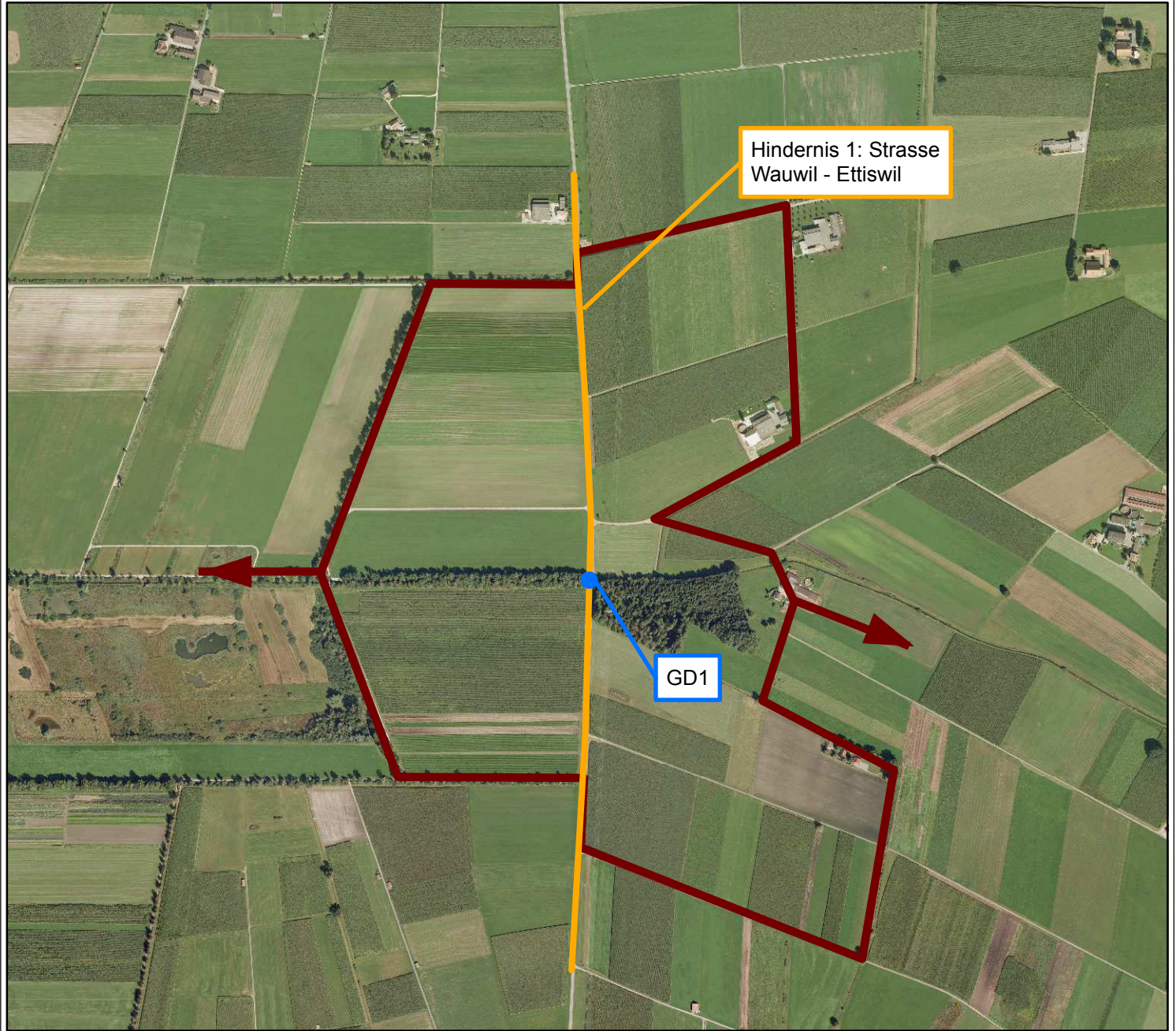

D FOTODOKUMENTATION

Objekt-Nummer 63
Engnis Wauwilermoos

Datum 19.02.2013
Name Bearbeiter/-in A. Righetti / A. Wegelin



Foto 63-1: Gewässerdurchlass Ron an der Strasse Wauwil – Ettiswil (linksseitig Bankett vorhanden)



Foto 63-2: Gewässerdurchlass Ron an der Strasse Wauwil – Ettiswil (Massnahme GD1)