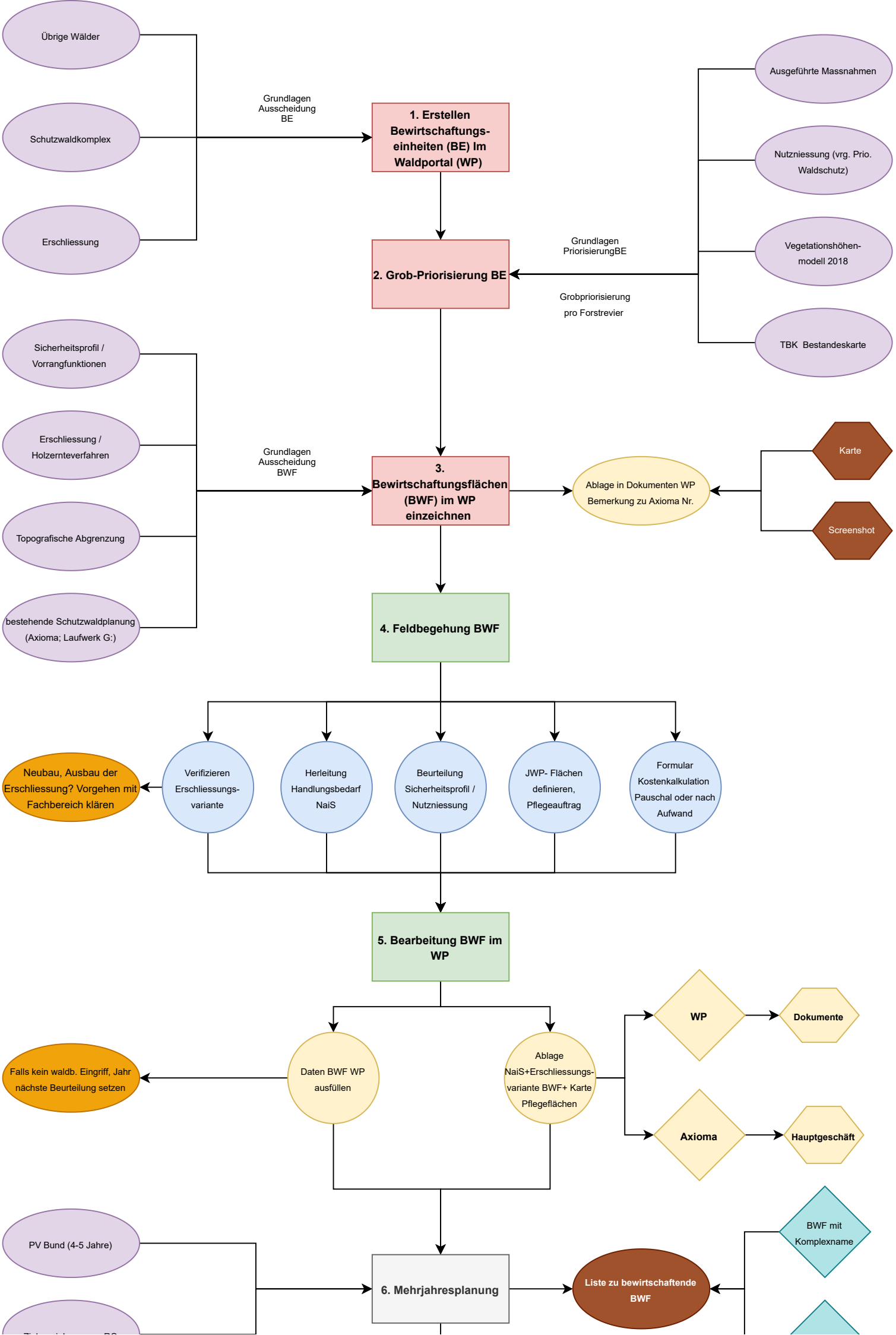
Übrige Wälder
Schutzwaldkomplex
Erschliessung
Grundlagen Ausscheidung BE
1. Erstellen Bewirtschaftungs-einheiten (BE) Im Waldportal (WP)
Ausgeführte Massnahmen
Nutzniessung (vrg. Prio. Waldschutz)
Vegetationshöhen-modell 2018
TBK Bestandeskarte
Grundlagen PriorisierungBE
2. Grob-Priorisierung BE
Grobpriorisierung pro Forstrevier
Sicherheitsprofil / Vorrangfunktionen
Erschliessung / Holzernteverfahren
Topografische Abgrenzung
bestehende Schutzwaldplanung (Axioma; Laufwerk G:)
Grundlagen Ausscheidung BWF
3. Bewirtschaftungsflächen (BWF) im WP einzeichnen
Ablage in Dokumenten WP Bemerkung zu Axioma Nr.
Karte
Screenshot
4. Feldbegehung BWF
Neubau, Ausbau der Erschliessung? Vorgehen mit Fachbereich klären
Verifizieren Erschliessungs-variante
Herleitung Handlungsbedarf NaiS
Beurteilung Sicherheitsprofil / Nutzniessung
JWP- Flächen definieren, Pflegeauftrag
Formular Kostenkalkulation Pauschal oder nach Aufwand
5. Bearbeitung BWF im WP
Falls kein waldb. Eingriff, Jahr nächste Beurteilung setzen
Daten BWF WP ausfüllen
Ablage NaiS+Erschliessungs-variante BWF+ Karte Pflegeflächen
WP
Dokumente
Axioma
Hauptgeschäft
PV Bund (4-5 Jahre)
6. Mehrjahresplanung
Liste zu bewirtschaftende BWF
BWF mit Komplexname

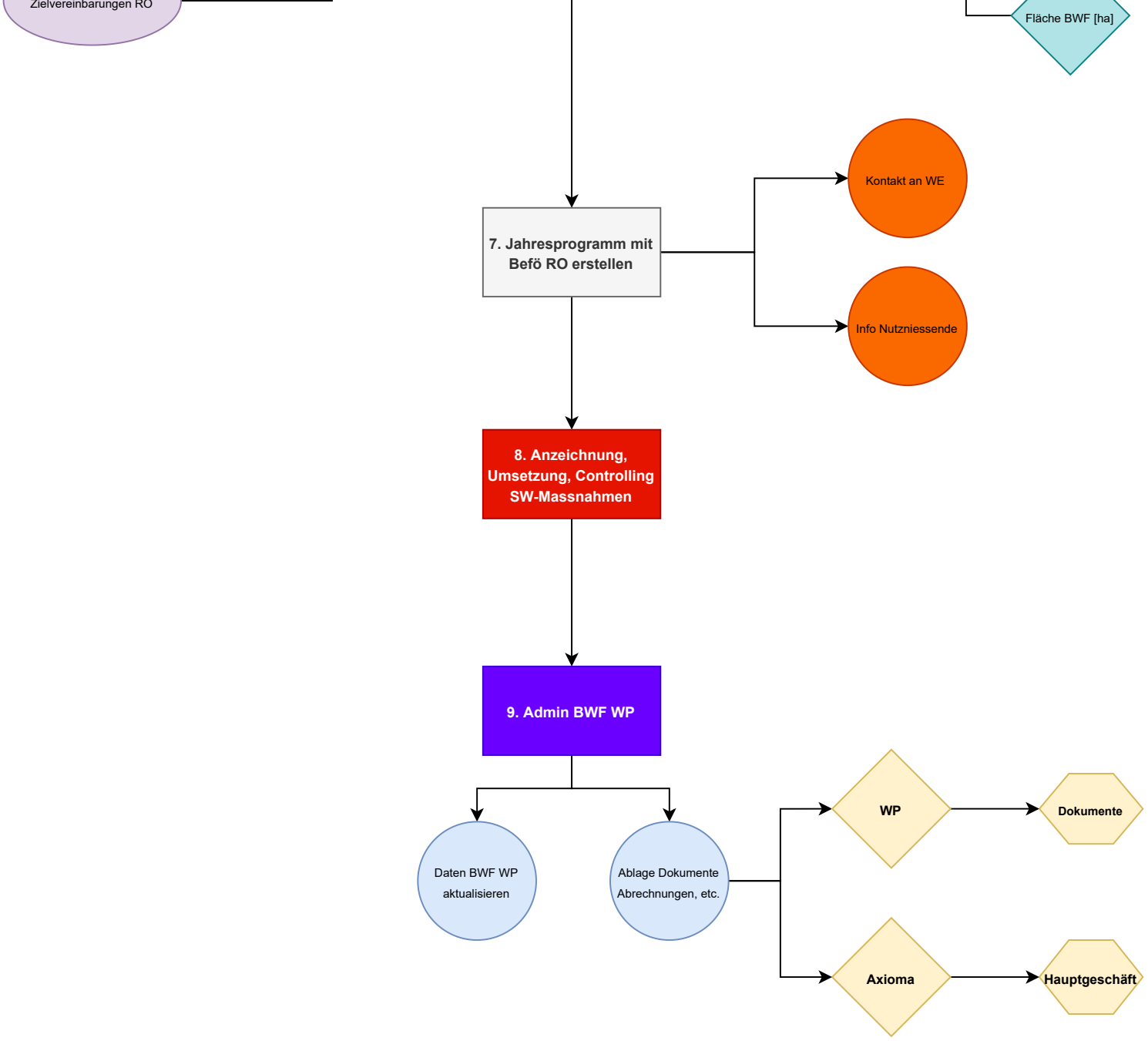
Zielvereinbarungen RO
Fläche BWF [ha]
7. Jahresprogramm mit Befö RO erstellen
Kontakt an WE
Info Nutzniessende
8. Anzeichnung, Umsetzung, Controlling SW-Massnahmen
9. Admin BWF WP
Daten BWF WP aktualisieren
Ablage Dokumente Abrechnungen, etc.
WP
Dokumente
Axioma
Hauptgeschäft