Wildräume Kanton Luzern

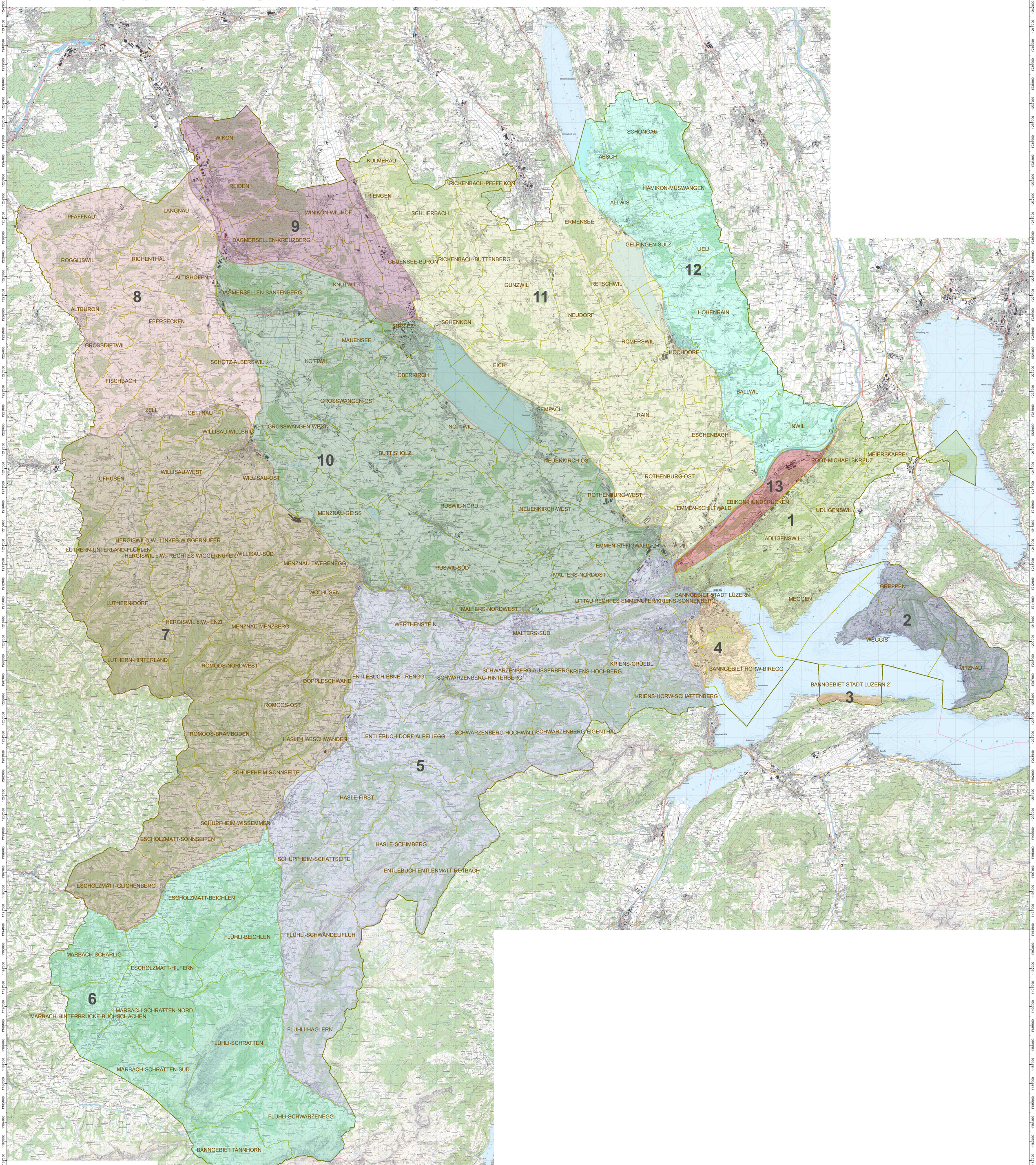

Wildräume im Kanton Luzern

- ROOTER BERG (1)
- RIGI (2)
- BÜRGENSTOCK (3)
- HORWER HALBINSEL (4)
- PILATUS- SCHIMBRIG (5)
- SCHRATTENFLUE- BEICHLEN (6)
- NAPF (7)
- EBERSECKEN (8)
- KREUZBERG (9)
- MITTELLAND- WEST (10)
- MITTELLAND- OST (11)
- LINDENBERG (12)
- HUNDSRÜCKEN (13)

0 1 2 4 Kilometer

Datum: 25.05.2018

© GIS Kanton Luzern

Kartendaten: PK25 © swisstopo (DV033409)